CARPETA CUERPO CORAL IGLESIA EVANGÉLICA PENTECOSTAL CHILLÁN VIEJO 2026

Venid, aclamemos alegremente a Jehová; Cantemos con júbilo a la roca de nuestra salvación. Lleguemos ante su presencia con alabanza; Aclamémosle con cánticos. Porque Jehová es Dios grande, Y Rey grande sobre todos los dioses. Salmos 95:1-3

ÍNDICE

1	**EL CAMINO ES ESCABROSO**	*51*	**HUESTES SIN FIN**
2	**MIRAD AL SALVADOR JESÚS**	*52*	**YO OIGO DECIR**
3	**GLORIA A TU NOMBRE**	*53*	**ALABADO EL GRAN MANANTIAL**
4	**HAY EN EL CIELO**	*54*	**DIGNO DE SER ALABADO**
5	**POR FE CONTEMPLO LA REDENCIÓN**	*55*	
6	**EN EL CALVARIO**	*56*	
7	**CON VOZ BENIGNA TE LLAMA JESÚS**	*57*	
8	**LA CRUZ EXCELSA AL CONTEMPLAR**	*58*	
9	**¡PIEDAD OH SANTO DIOS!**	*59*	
10	**BALADA DE ÁRBOLES Y EL MAESTRO**	*60*	
11	**POR LAS CALLES DE JERUSALÉN**	*61*	
12	**ALLÍ EN LA CRUZ**	*62*	
13	**ETERNAMENTE SALVO**	*63*	
14	**PRESTE OÍDO EL HUMANO**	*64*	
15	**CON GRAN GOZO Y PLACER**	*65*	
16	**EL QUE HA DE VENIR VENDRÁ**	*66*	
17	**ALCANCÉ SALVACIÓN**	*67*	
18	**MANOS DIVINAS**	*68*	
19	**MIRO A JESÚS**	*69*	
20	**FUI LA RAZÓN**	*70*	
21	**HABITAR EN LA CIUDAD**	*71*	
22	**NO HAY OTRO NOMBRE**	*72*	
23	**ENCONTRÉ A JESÚS**	*73*	
24	**NUNCA, DIOS MÍO**	*74*	
25	**ANDO CON GOZO**	*75*	
26	**SIN CRISTO NO TENGO NADA**	*76*	
27	**MAESTRO, SE ENCRESPAN…**	*77*	
28	**AÑOS MI ALMA EN VANIDAD VIVIÓ**	*78*	
29	**TENGO QUE LLEGAR**	*79*	
30	**NO PUEDO NEGAR**	*80*	
31	**ENGRANDECIDO SEA DIOS**	*81*	
32	**UN AMIGO TAN DULCE Y AMANTE**	*82*	
33	**PREFIERO A JESÚS**	*83*	
34	**NADA ES COMPARABLE**	*84*	
35	**HUYE CUÁL AVE A TU MONTE**	*85*	
36	**HERMOSO MANTO REAL**	*86*	
37	**TOMA LA CRUZ**	*87*	
38	**SIN VACILAR CARGÓ LA CRUZ**	*88*	
39	**GRANDE ES TU FIDELIDAD**	*89*	
40	**SALMO 23**	*90*	
41	**HIMNO I.E.P.**	*91*	
42	***QUE BUENO ES, RECORDARLE HOY***	*92*	
43	***HAY UN DULCE ESPÍRITU***	*93*	
44	***A LA CASA DE JAIRO***	*94*	
45	***CRUCIFICADO FUE EL REY***	*95*	
46	***¿CUANTO COSTÓ?***	*96*	
47	**ALELUYA BENDITO JEHOVA**	*97*	
48	**SALMO 8**	*98*	
49	**EN JESUCRISTO MARTIR DE PAZ**	*99*	
50	**PAZ EN EL VALLE**	*100*	

El camino es escabroso

JORGE F. ROOT

El Ca - mi no‿es es - ca - bro - so, y los pies san gran - tes - van. ¿Cuán-to
Por el á - ri - do de - sier - to es pe - no-so‿el ca - mi - nar. ¿Dis - ta
¡Oh, cuán dul - ce el des-can - so ha de ser en nues tro‿ho gar ¡Ya se‿a -

3

di - ta Ca na án? ¿Cuan to dis - ta Ca na án? Por su‿am pa - ro sus - pi - ra-mos ca-da
mu cho Ca na án? ¿Dis - ta mu cho Ca na án? En la‿a - re na‿es tan las hue llas de los
cer - ca Ca na án! ¡Ya se‿a - cer - ca Ca na án, don - de to - das nues tras pe-nas ya no

6

dí - a mas y más. ¿Cuán to‿a - ún, cuán - to dis - ta Ca - na - án?. Muy can
que pa - sa - ron ya. ¿Cuán to‿a - ún, cuán - to dis - ta Ca - na - án?.
vol - ve - rán ja-más! ¡Cer - ca ya, ya se‿a cer - ca Ca - na - án!

10

sa dos, tan can - sa dos muy can - sa dos de va gar por el de-

Muy can sa dos tan can sa dos

1.1

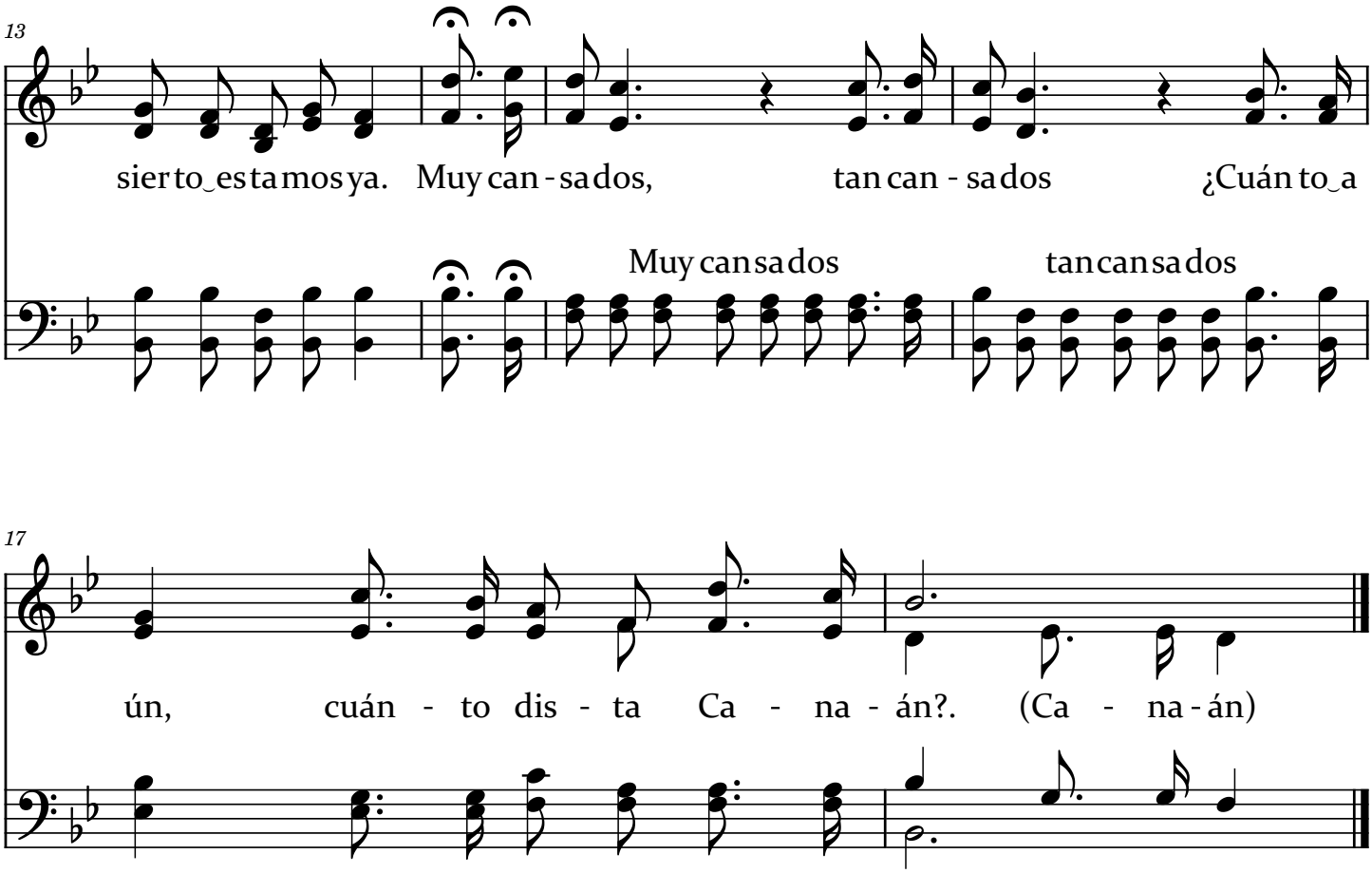
13
sier to‿es ta mos ya. Muy can - sa dos, tan can - sa dos ¿Cuán to‿a
Muy can sa dos tan can sa dos
17
ún, cuán - to dis - ta Ca - na - án?. (Ca - na - án)

MIRAD AL SALVADOR JESÚS

S. J. Vail

Mi - rad al Sal - va - dor Je-sús, El Prin-ci-pe be - nig - no, Por
el sol su ros-tro en - cubrió al ver su a - go - ní - a; La
Y yo también, al ver la cruz, por e - lla soy ven - ci - do; Mi

5

mí mu rien - do en la cruz, Por mí, tan vil, in - dig - no.
du - ra pe - ña se partió; O - íd - lo, al - ma mí - a. De a-
co - ra - zón te doy, Je-sús A tu a-mor ren - di - do.

9

mí, por
mor la prueba ¡he a-quí! El Salvador mu - rió por mí Por

Por mí,

14

mí, Je - sús mu - rió por mí
Por mí,

GLORIA A TU NOMBRE

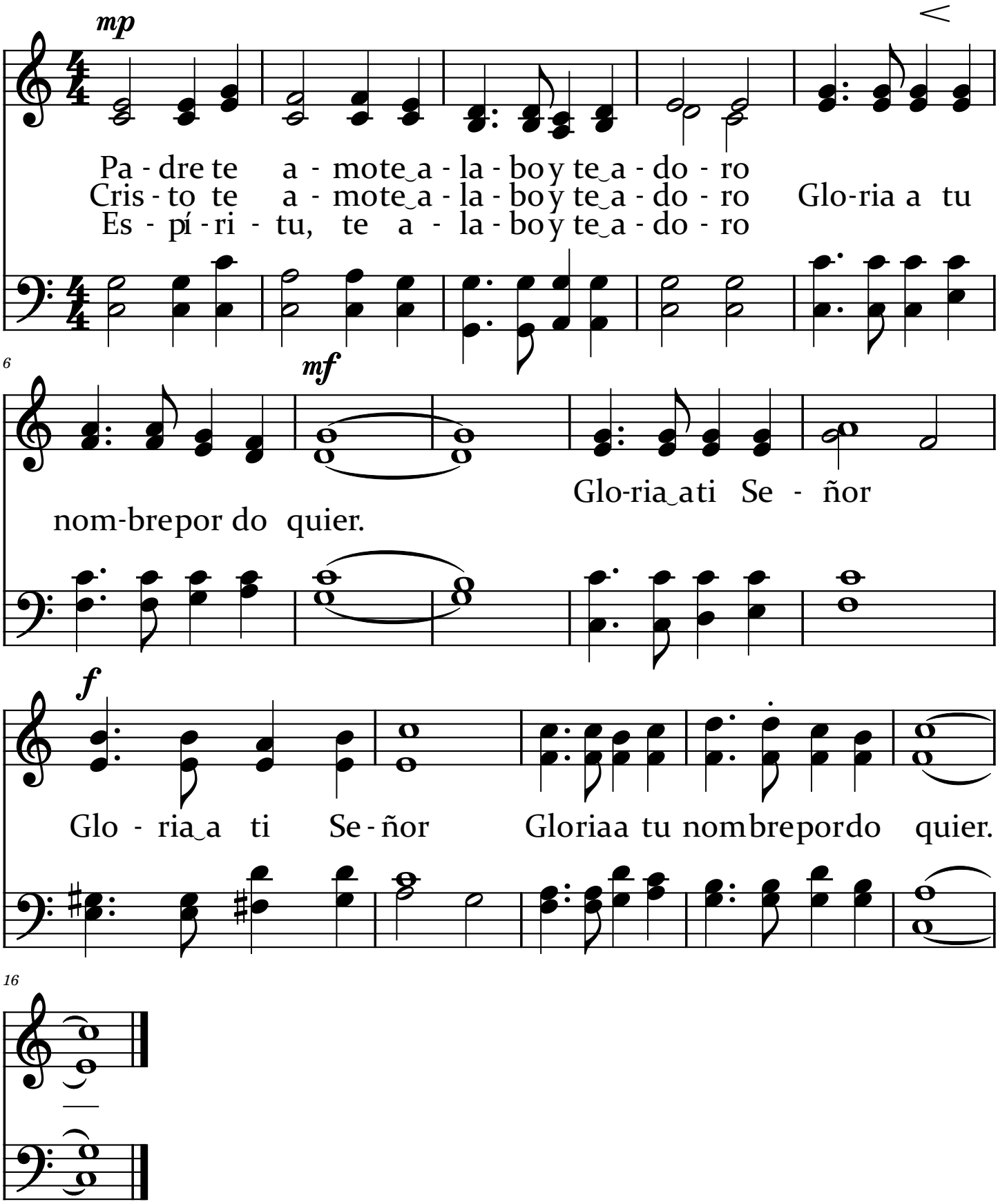

HAY EN EL CIELO

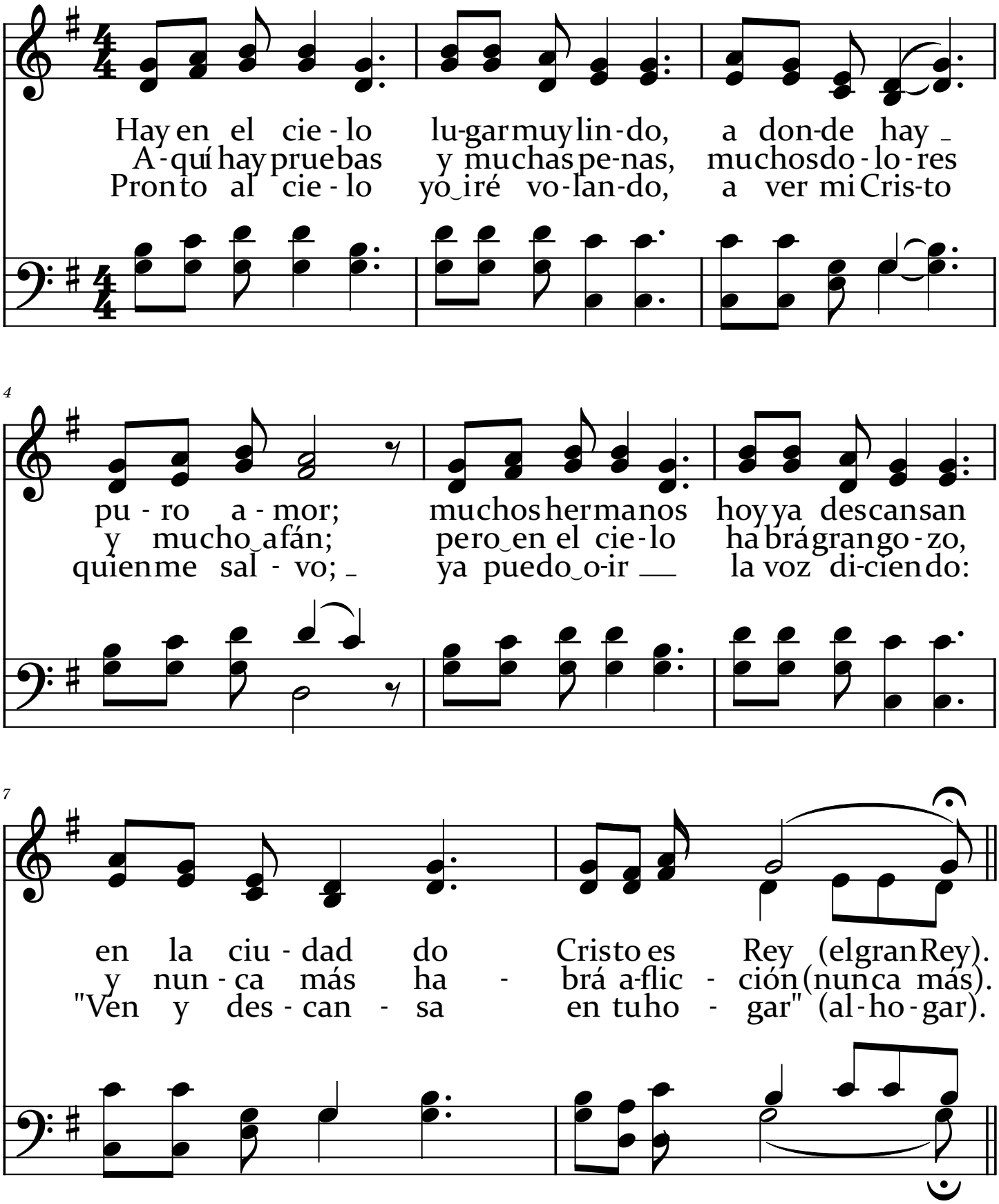

4.1

A lláen elcie - lo no habrámásllan-to nidí astris-testen

cie - lo si llan-to no

12

dre mos a - llá; no habrá más pe - nas,

14

no habrámásmuer-te; ¡Quére-go - ci - jo a - llí se-rá! (se - rá)

POR FE CONTEMPLO LA REDENCIÓN

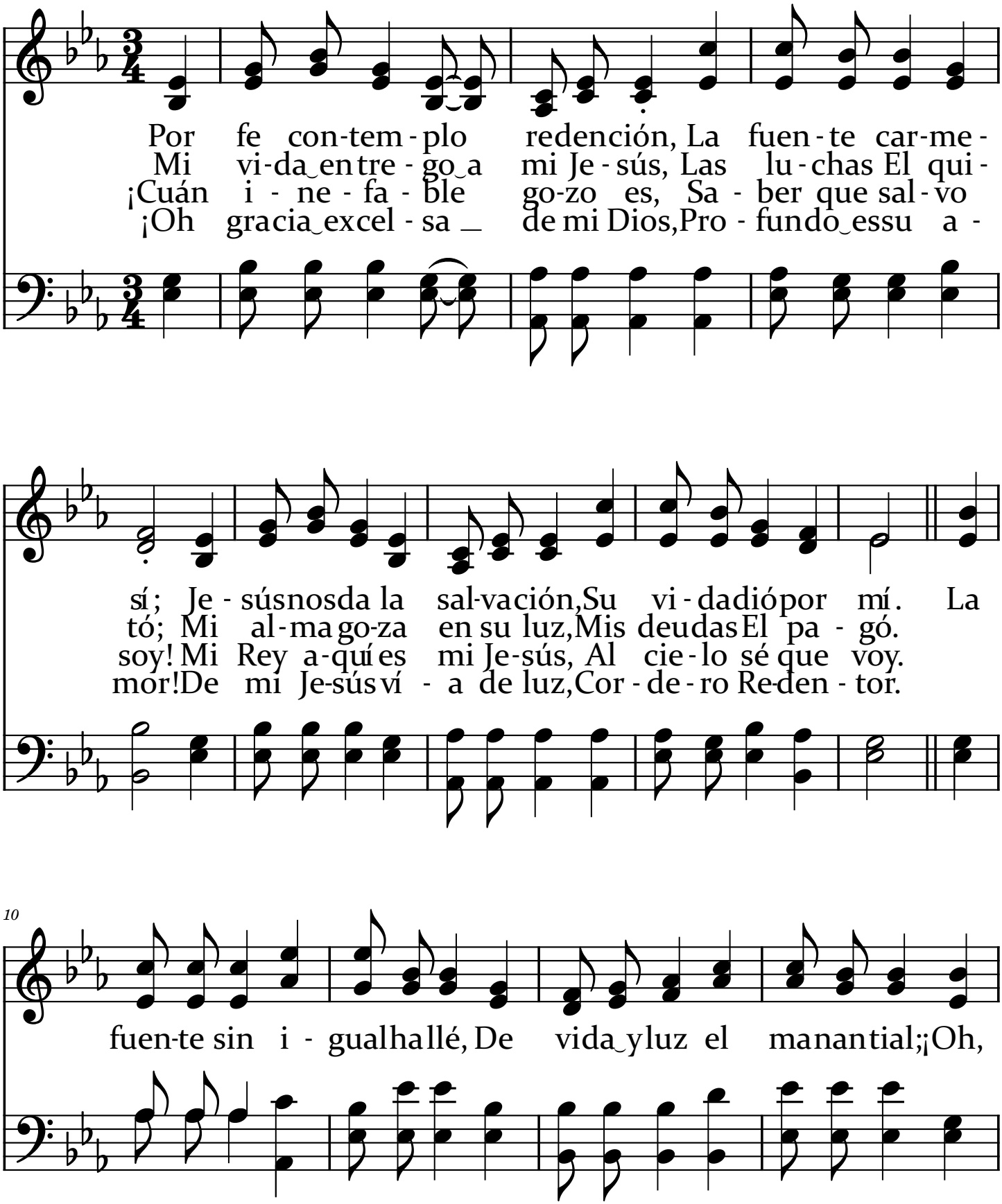

5.1

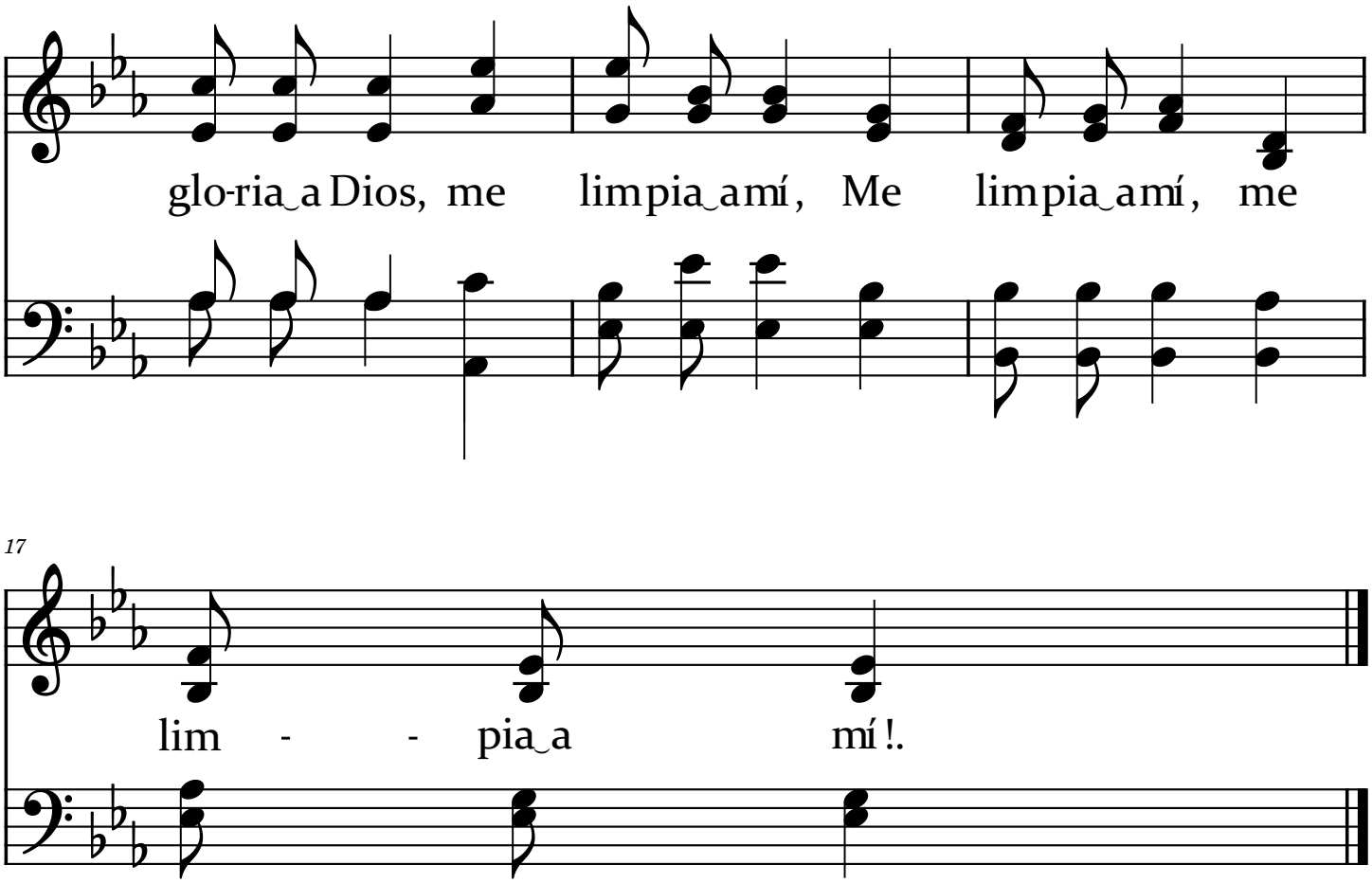

En el calvario

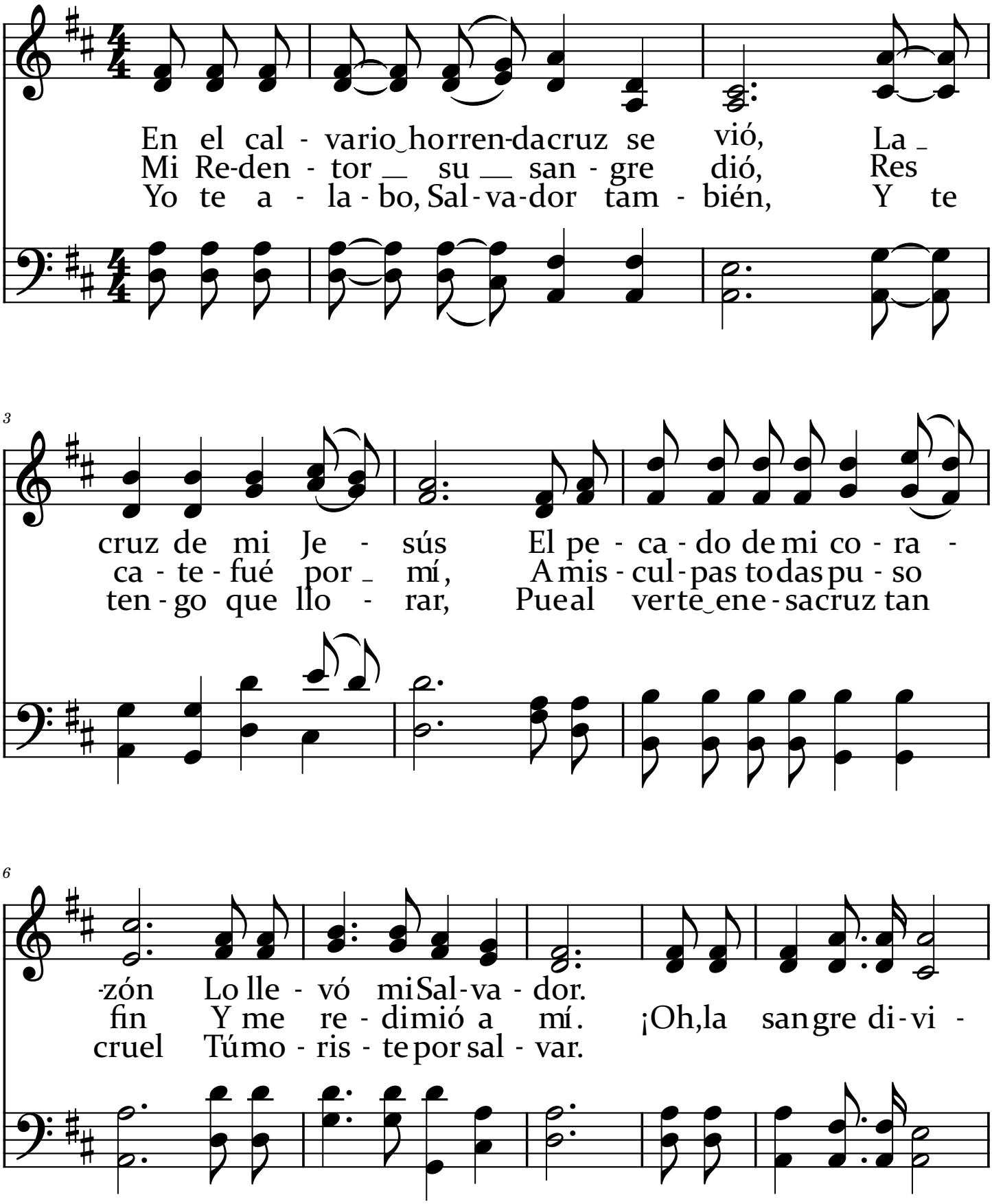

6.1

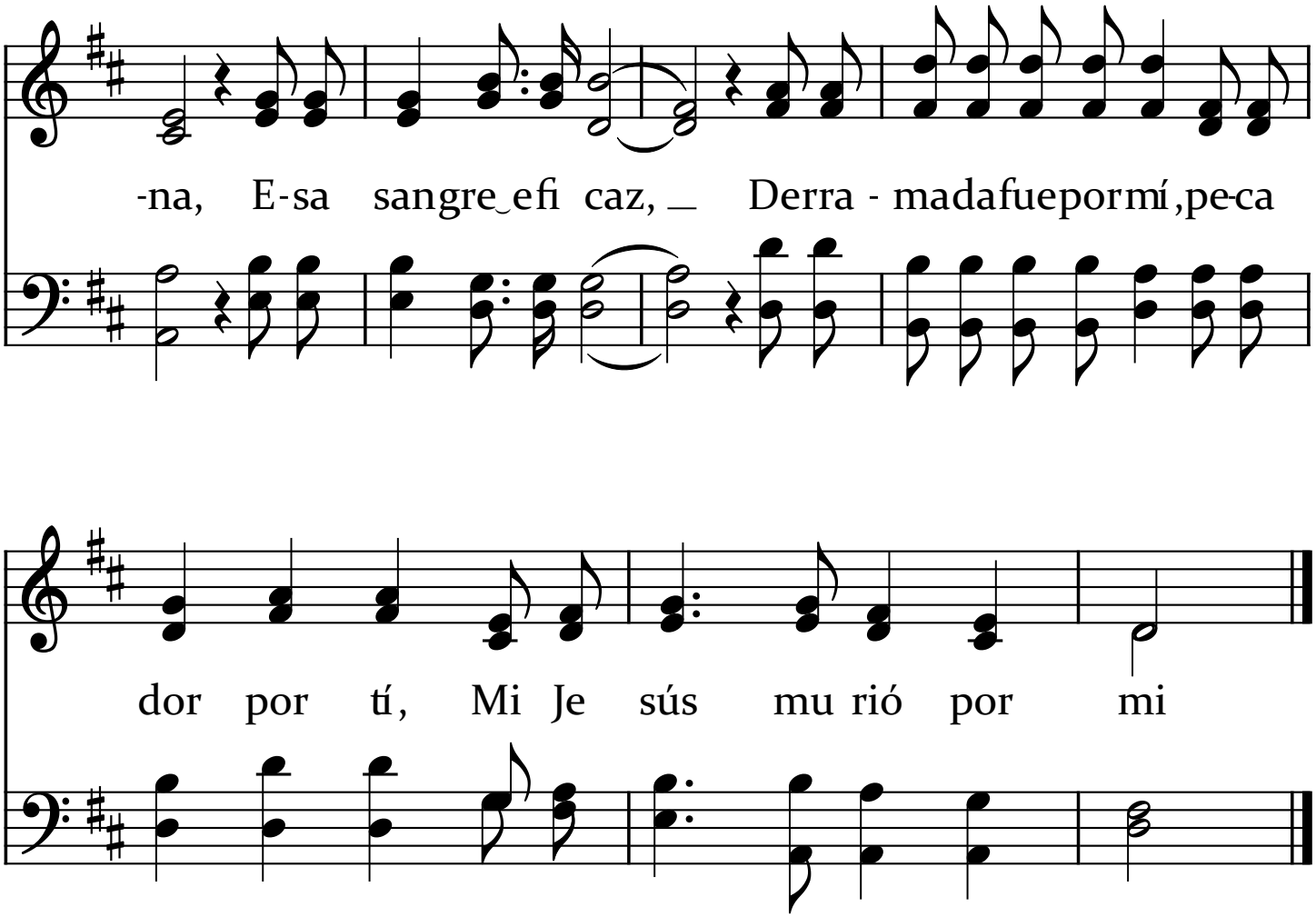
-na, E-sa sangre efi caz, Derra - madafuepormí,pe-ca
dor por tí, Mi Je sús mu rió por mi

CON VOZ BENIGNA TE LLAMA JESÚS

Con voz be-nig-na te lla-ma Jesús, In-vi-ta ción de pu-ro amor.
A los can-sa-dos con-vi-da Jesús, Con com-pasión mira el do-lor;
Siempre aguardando con-templa a Jesús: ¡Tanto espe-rar! ¡con tanto amor!

¿Por qué le de-jas en va-no lla-mar? ¿Sordo se-rás, pe-ca-dor?
Trae-le tu car-ga te la lle-va-rá; Bende-ci-rá-té el Se-ñor.
Has-ta sus plantas ven, mi-sero, y trae Tu tentación, tu do-lor.

9

Hoy te con-vi-da, Hoy te con-vi-da;
Con-vi-dan-do-te hoy, si hoy Con-vidándo-te hoy, si hoy

13

Voz bende-ci-da,
Be nig-na con vi-da-te hoy.
Voz bende-ci-da es la de Je-sús,

La cruz excelsa

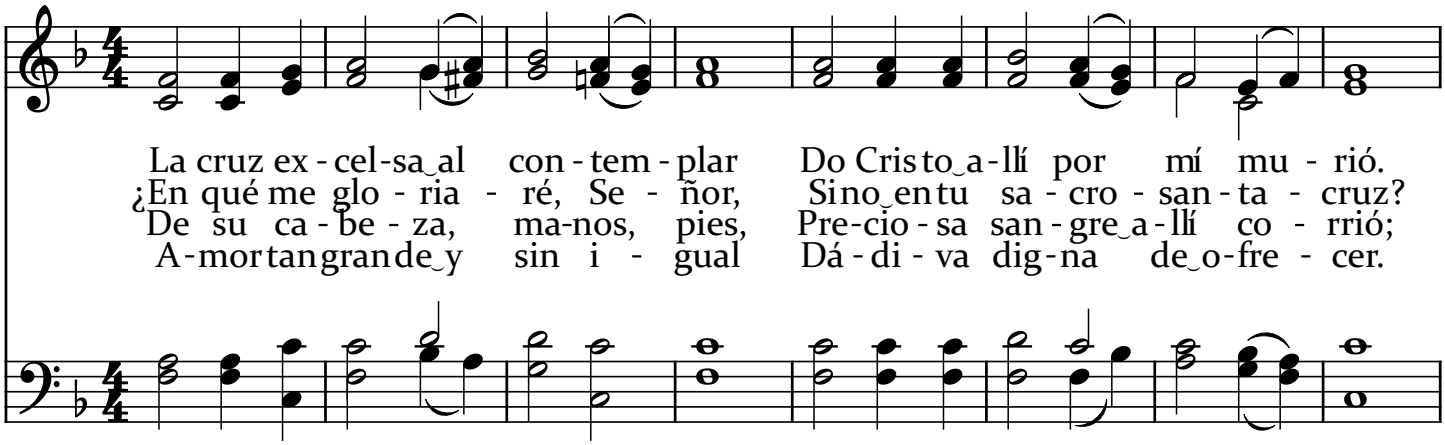

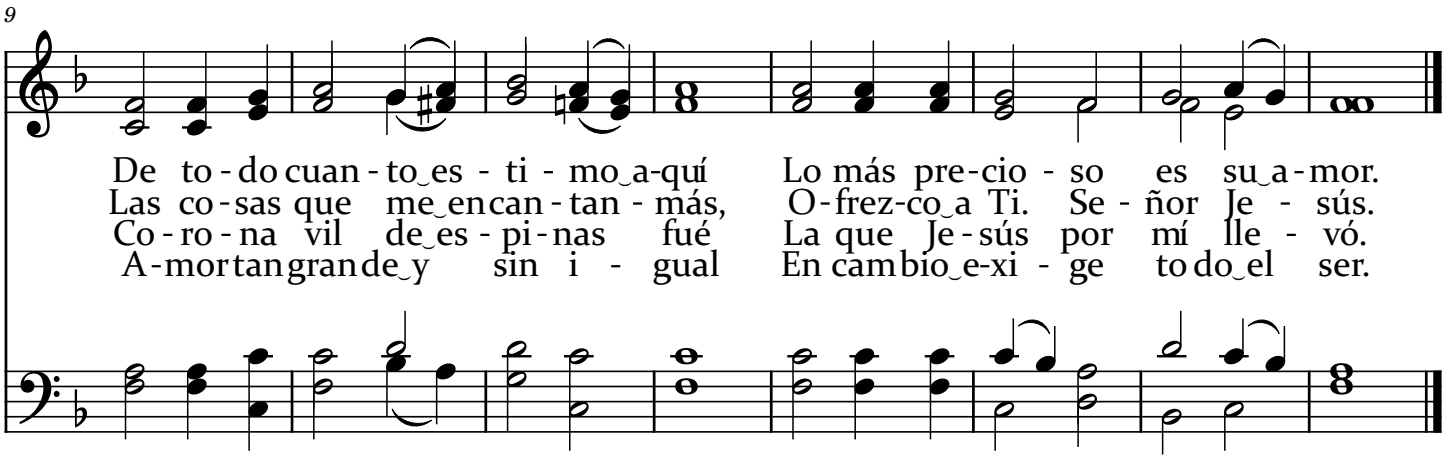

¡Piedad, oh santo dios!

ISAAC WATTS

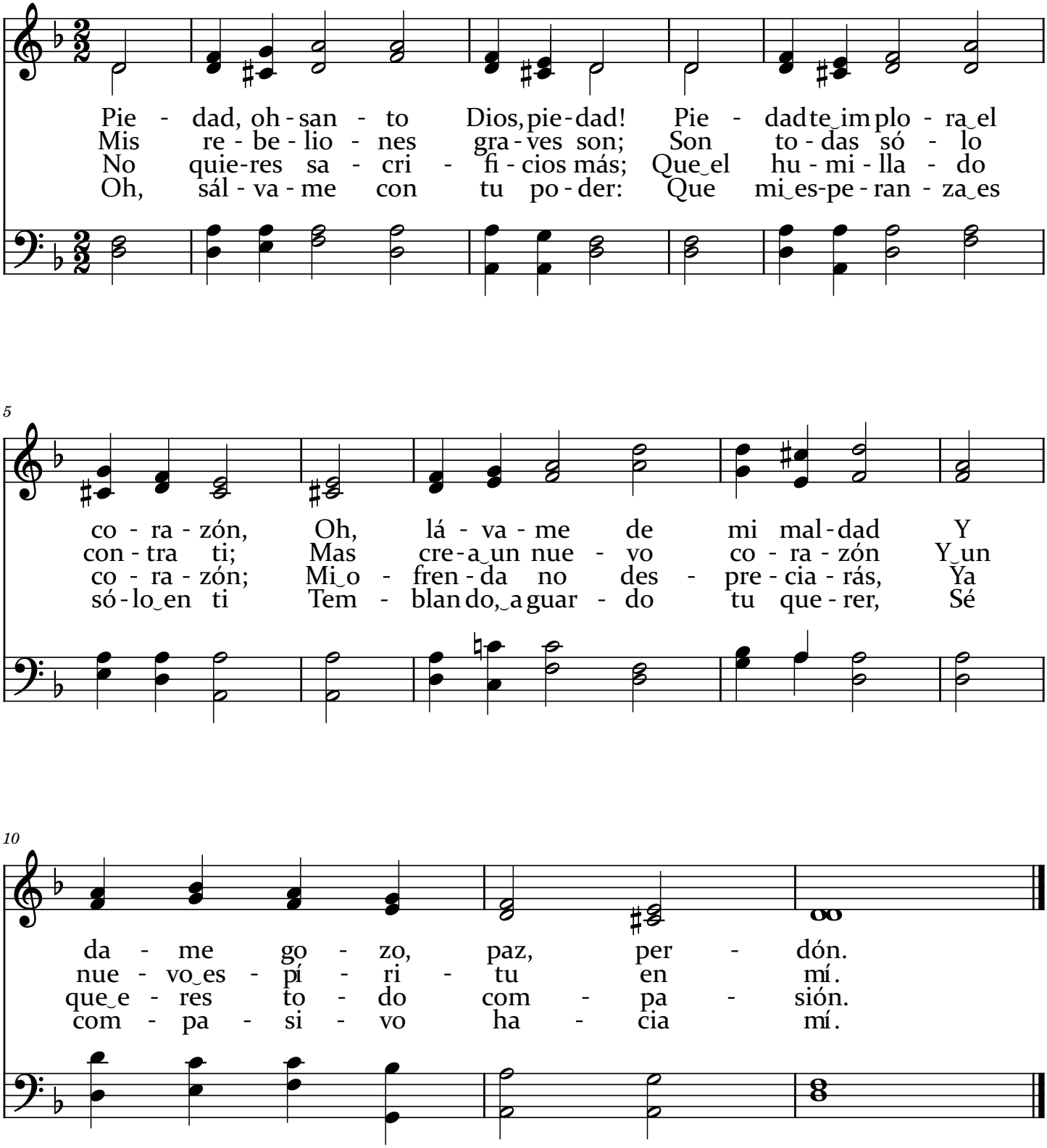

BALADA DE ÁRBOLES Y EL MAESTRO

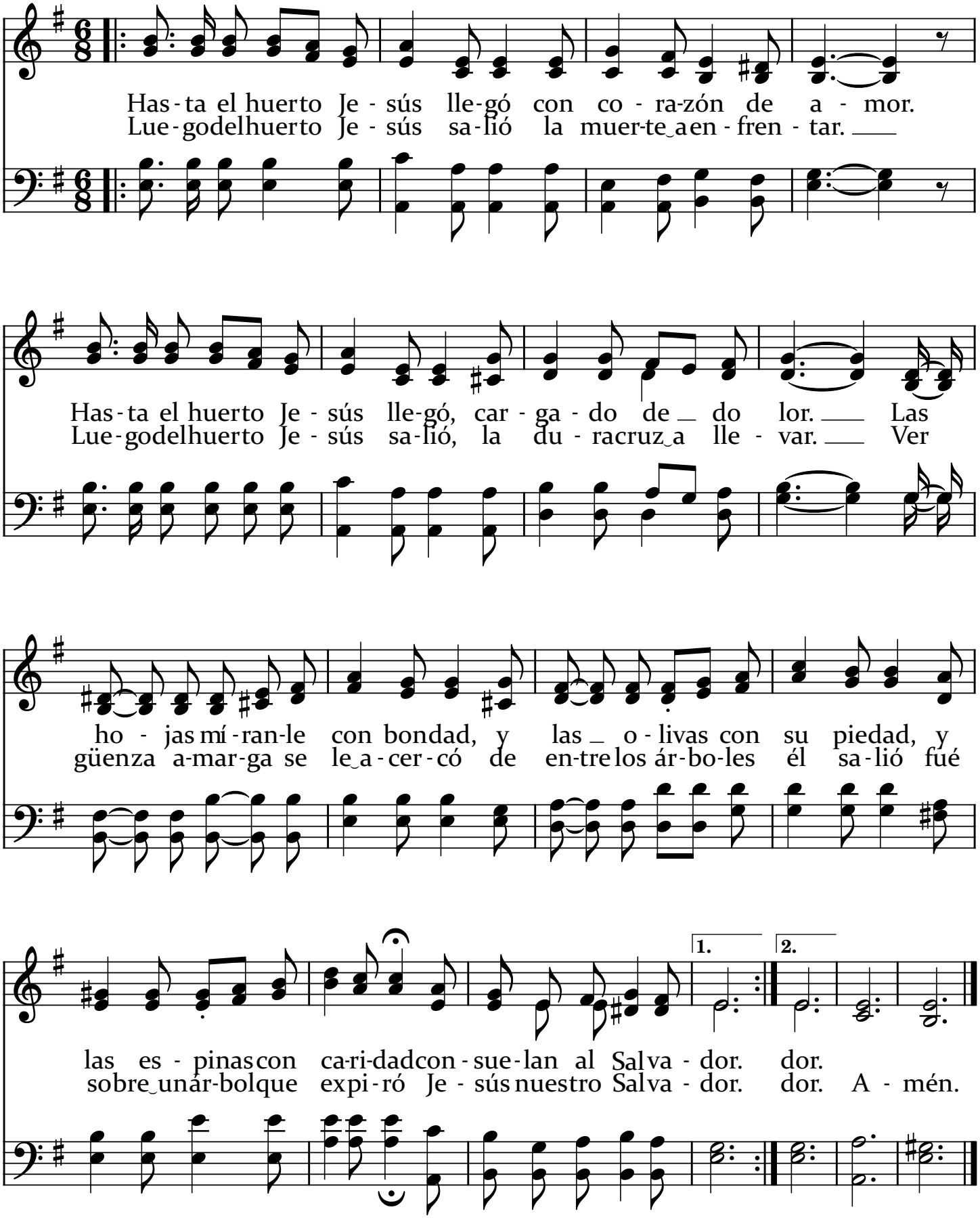

POR LAS CALLES DE JERUSALÉN

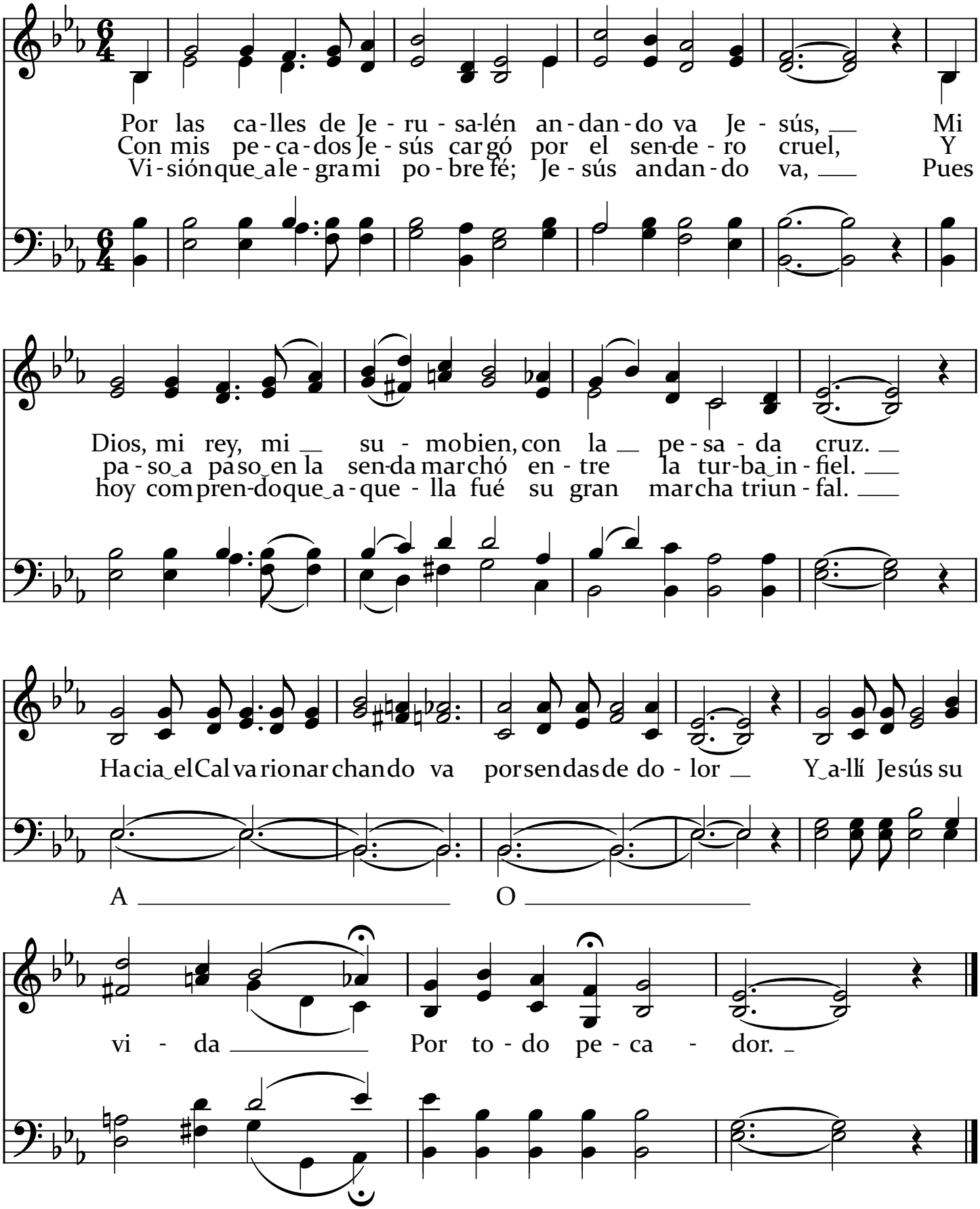

Allí en la cruz

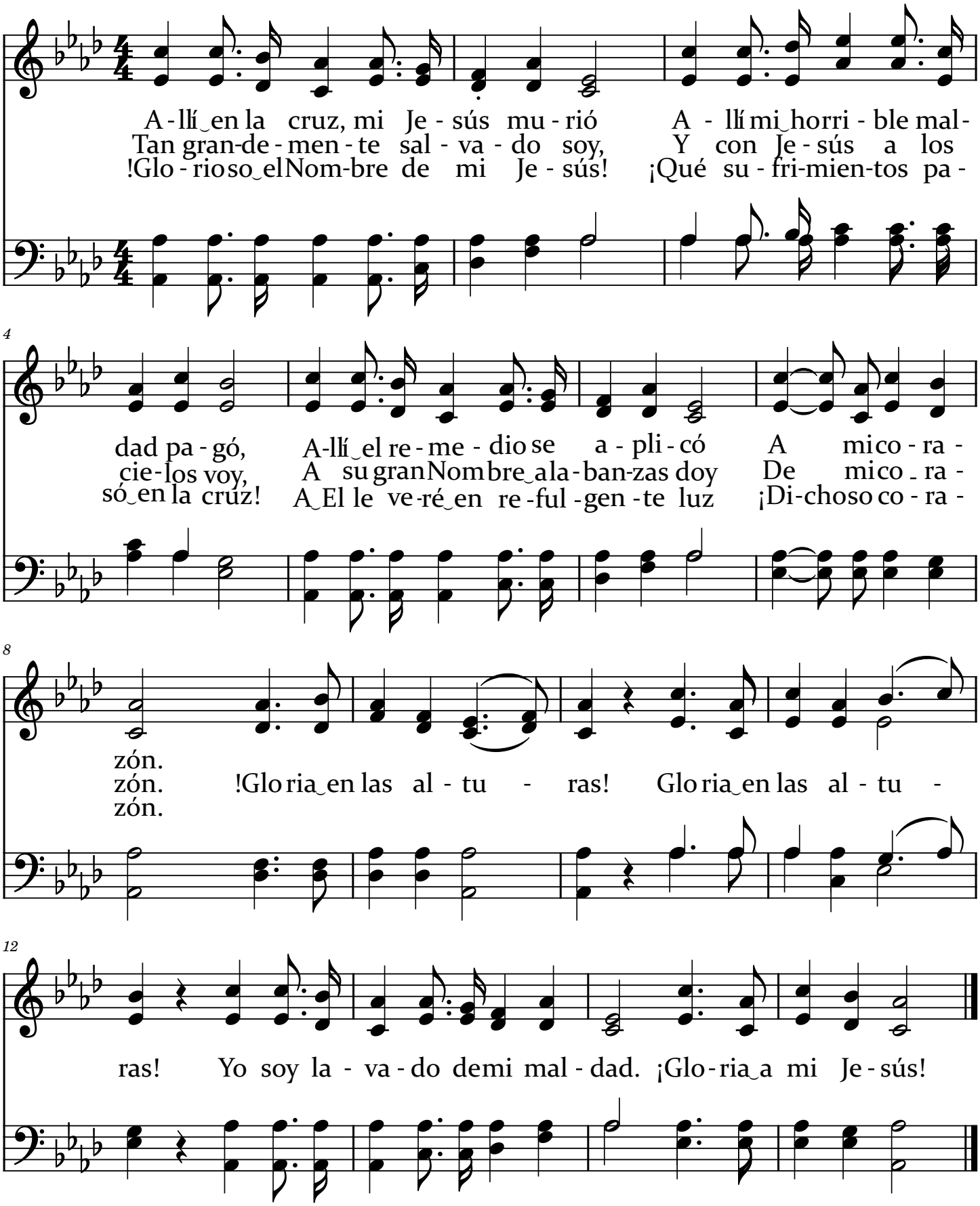

Eternamente salvo

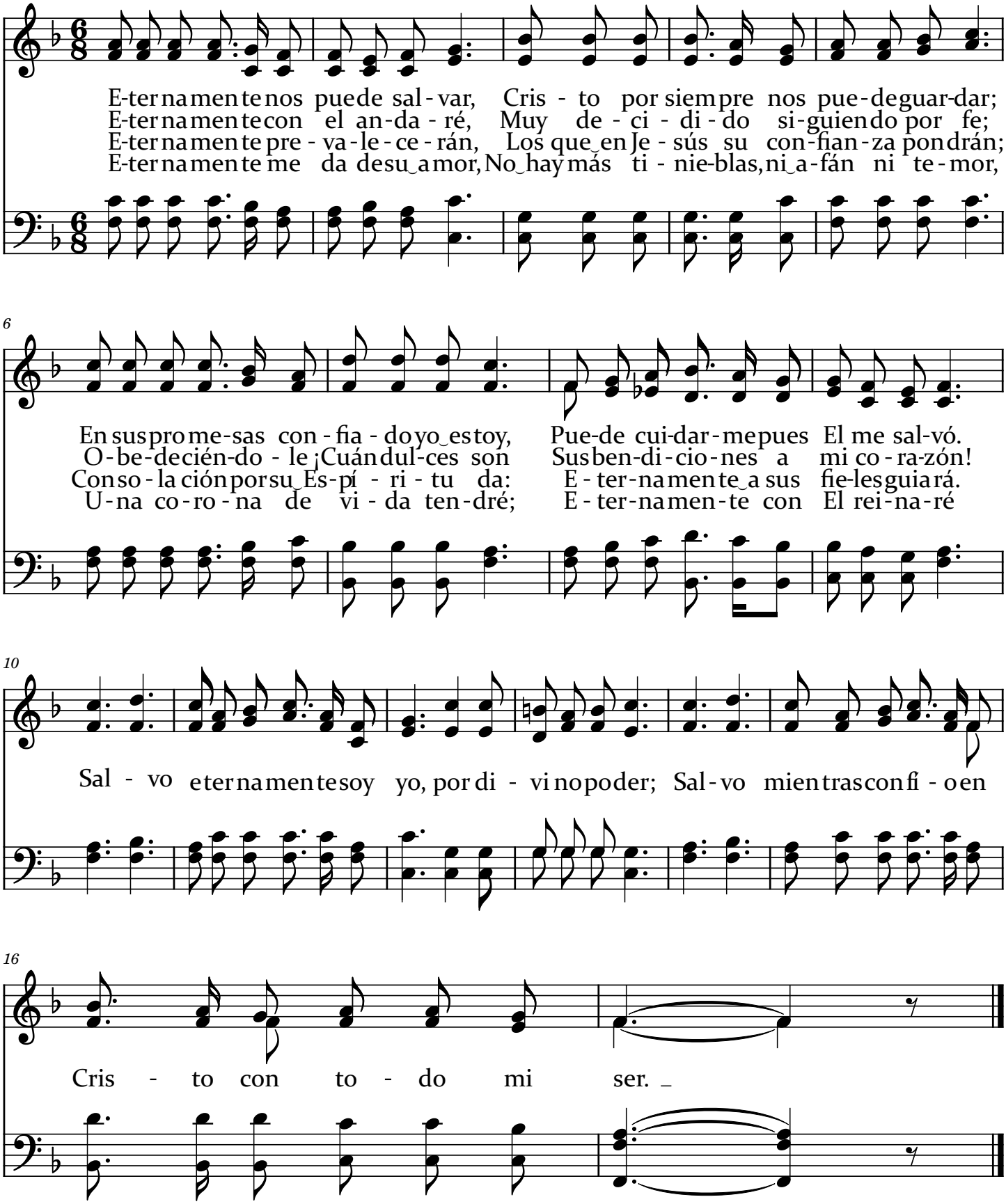

PRESTE OÍDO EL HUMANO

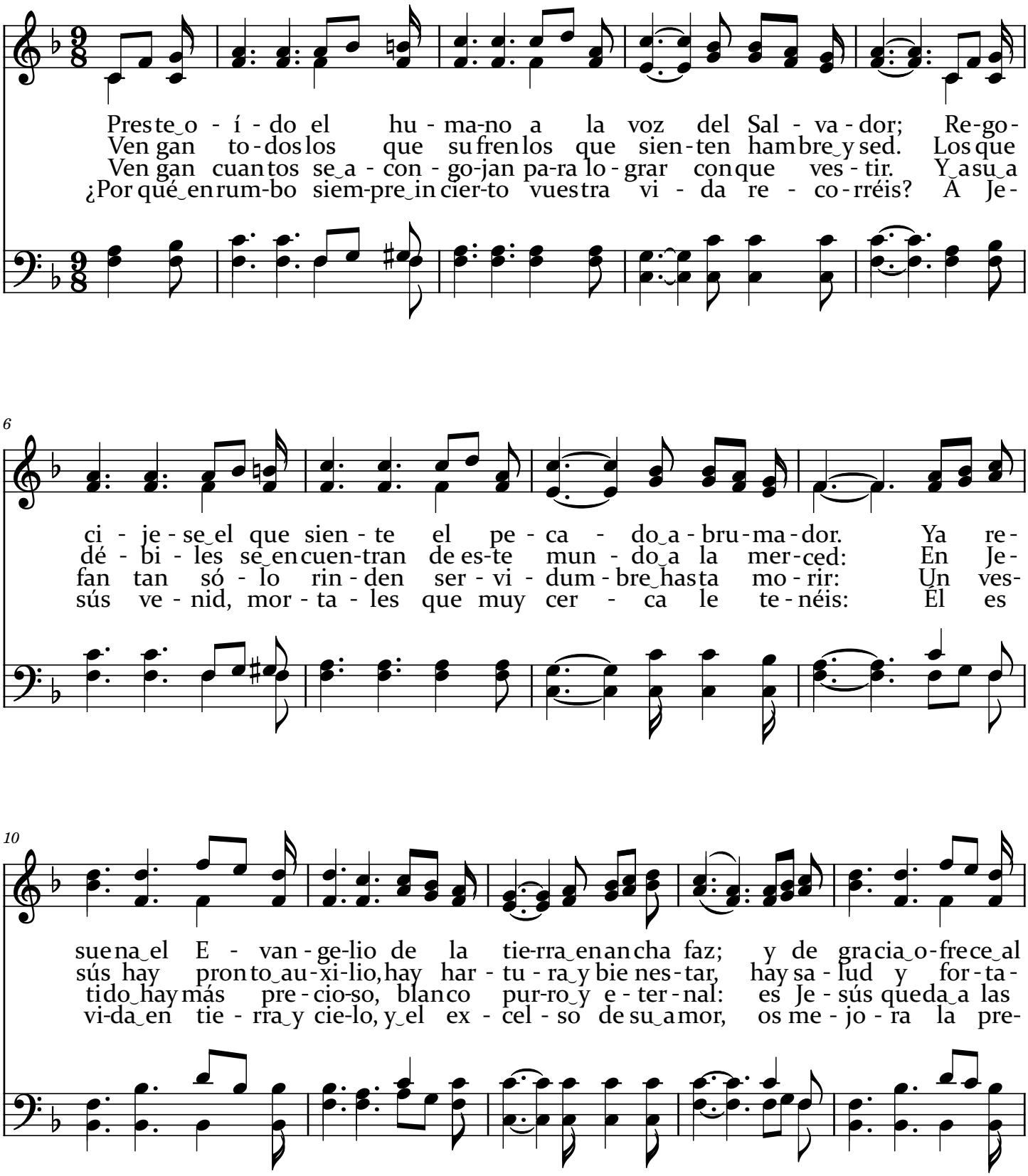

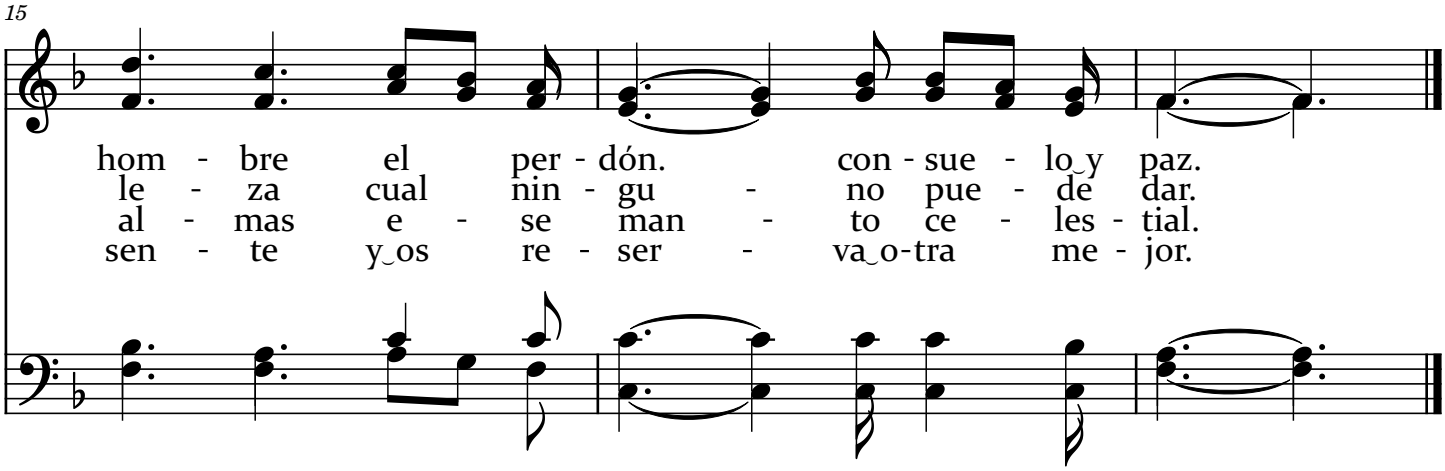
15
hom - bre el per - dón. con - sue - lo y paz.
le - za cual nin - gu - no pue - de dar.
al - mas e - se man - to ce - les - tial.
sen - te y os re - ser - va o-tra me - jor.

CON GRAN GOZO Y PLACER

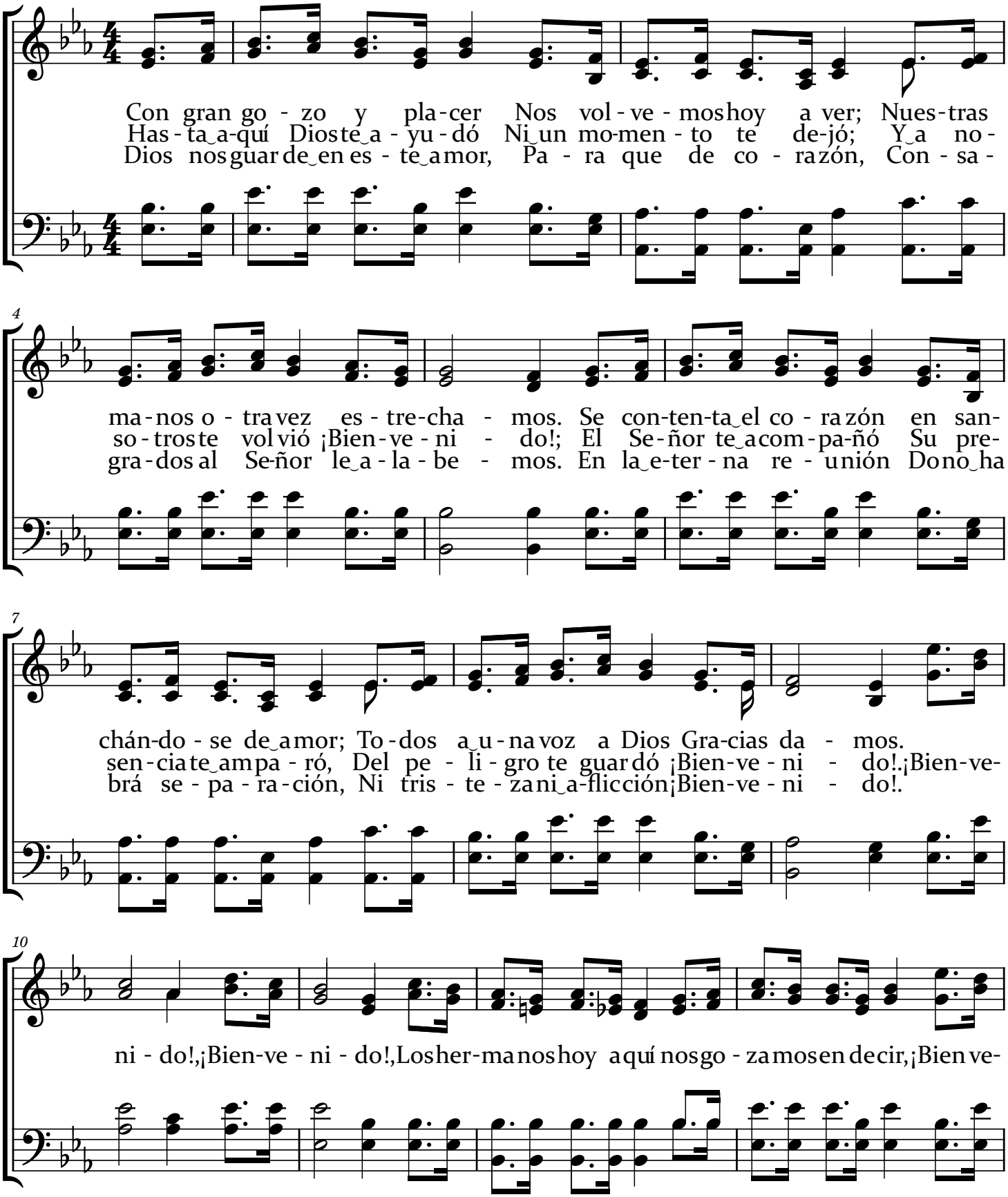

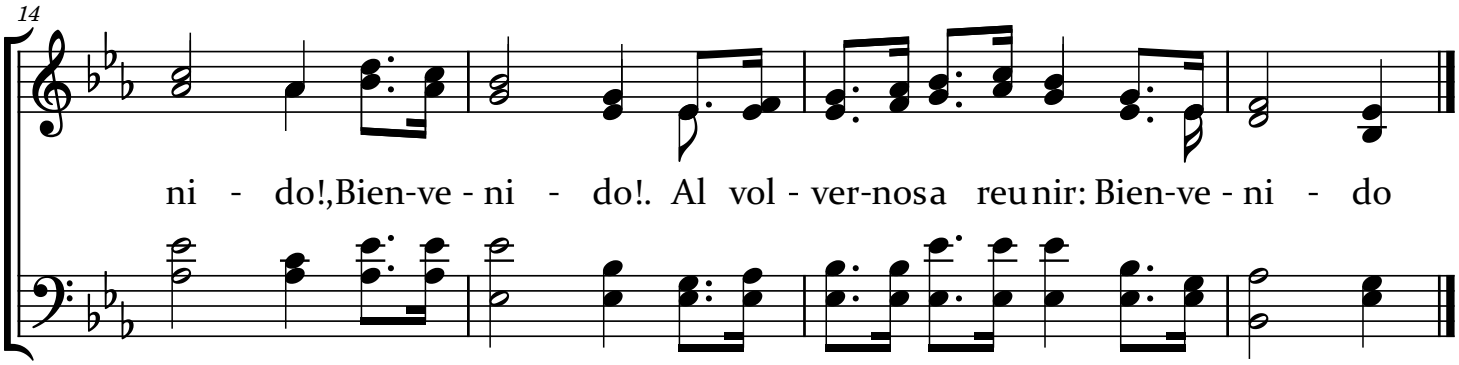
14
ni - do!,Bien-ve - ni - do!. Al vol - ver-nosa reunir: Bien-ve - ni - do

EL QUE HA DE VENIR VENDRÁ

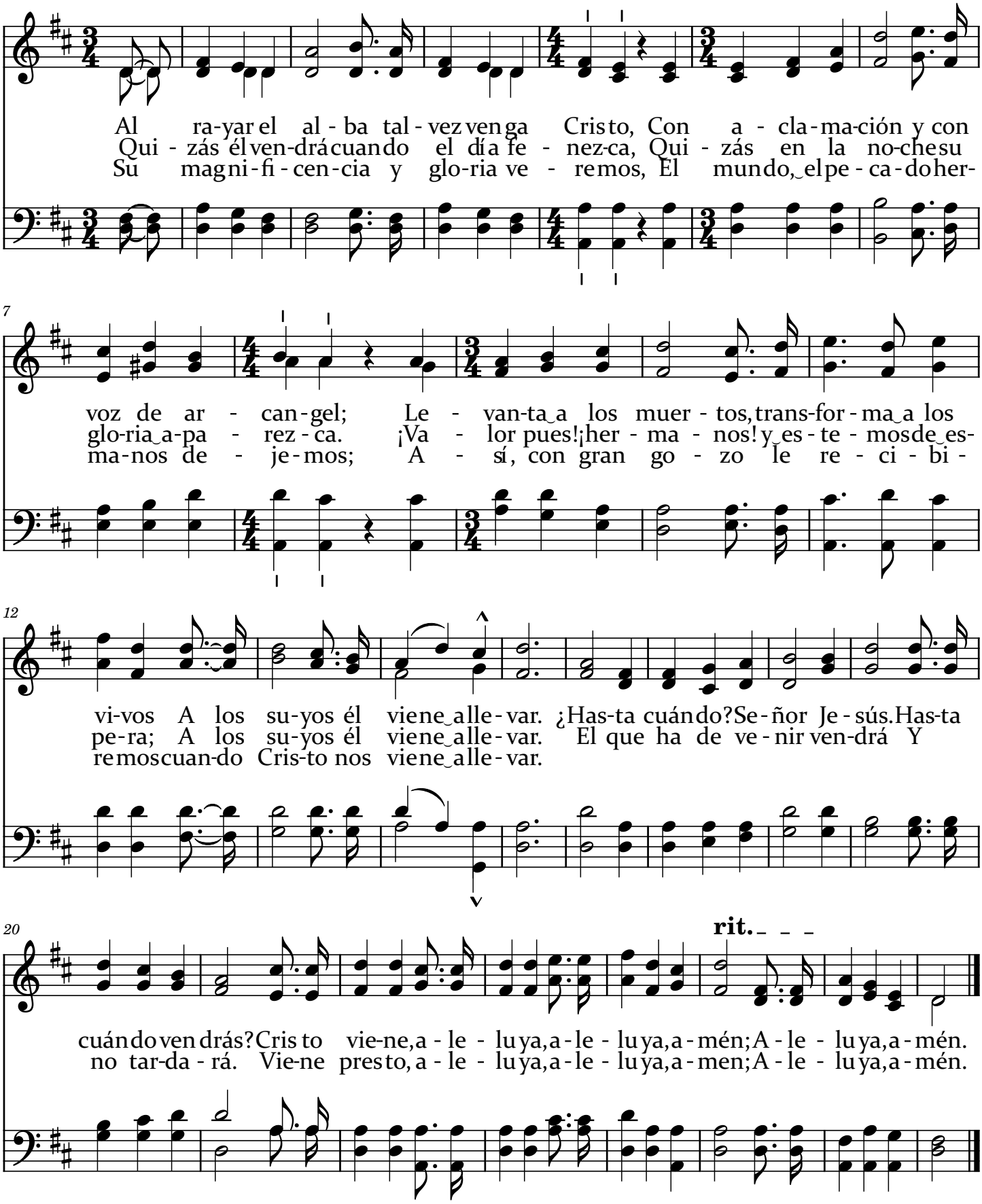

Alcance salvación

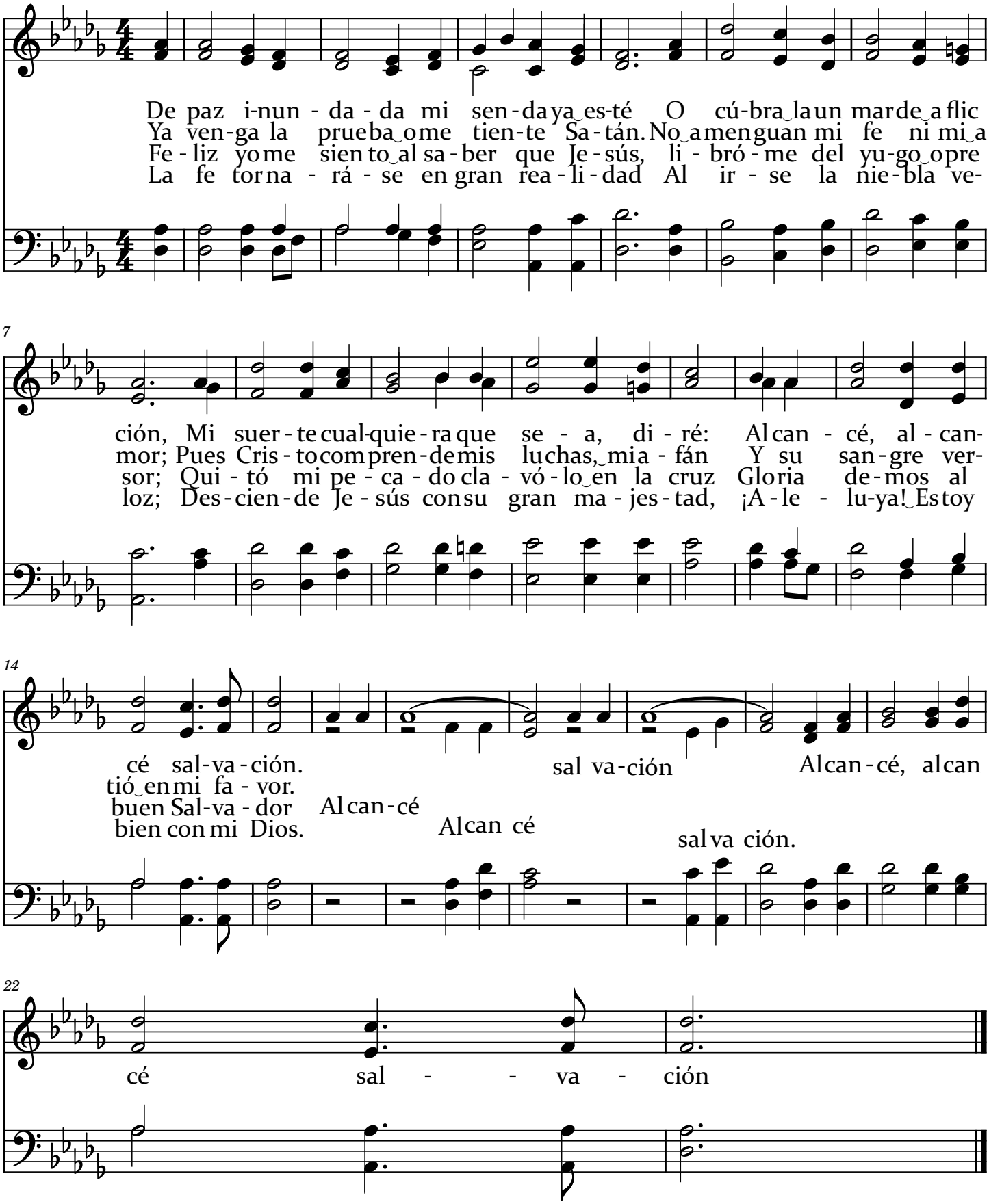

MANOS DIVINAS

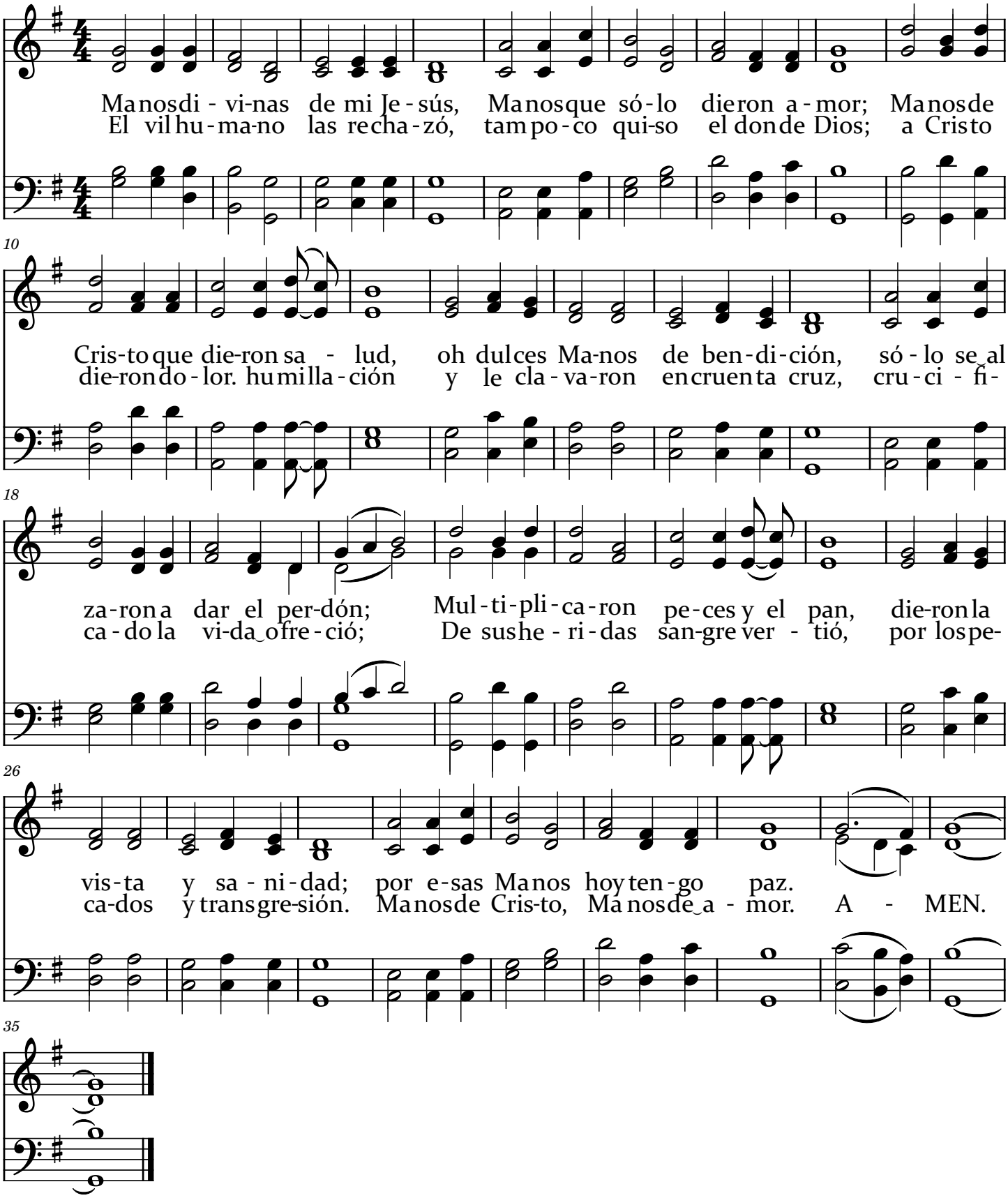

MIRO A JESÚS

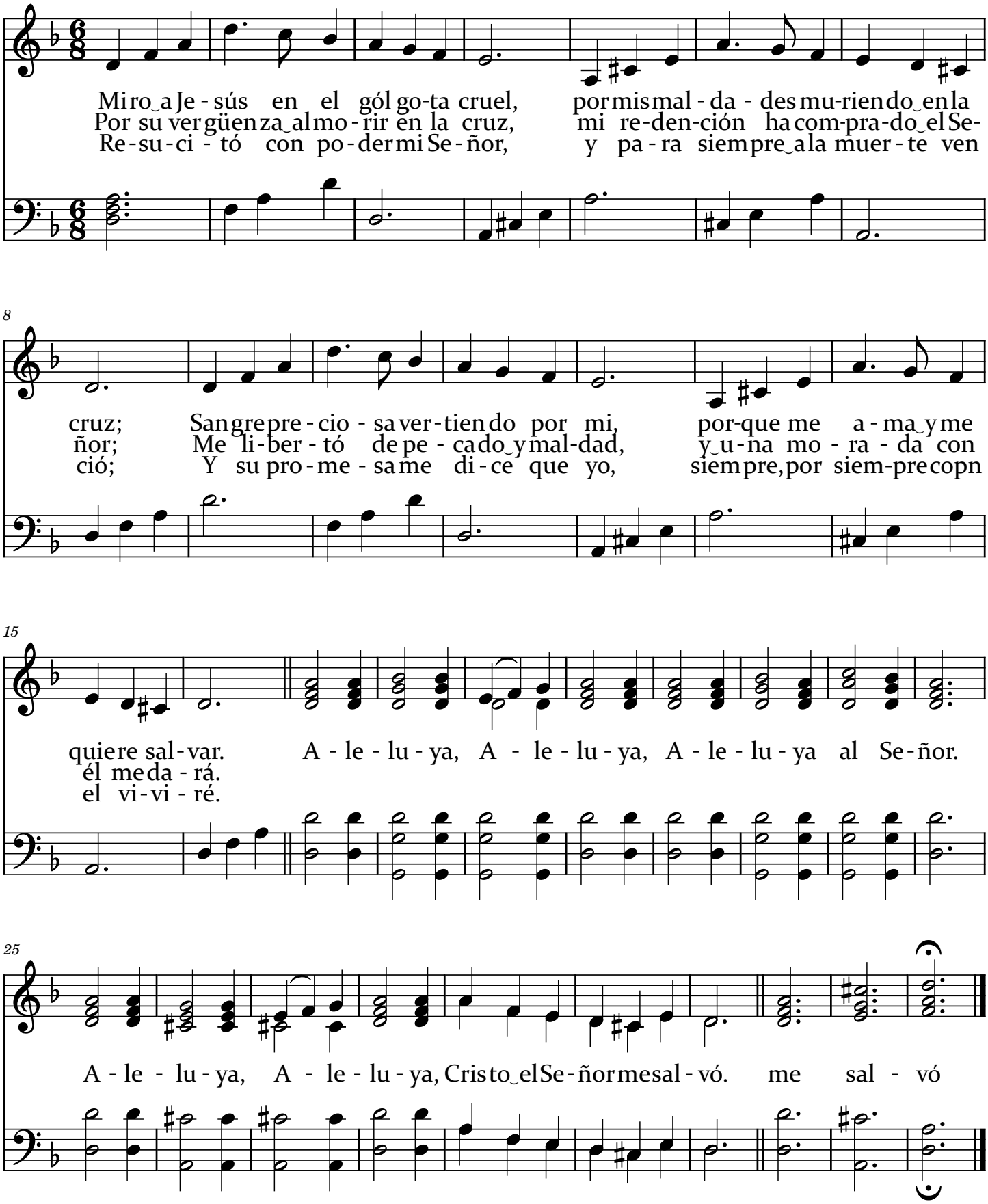
Miro a Je - sús en el gól go-ta cruel, por mis mal - da - des mu-rien do en la
Por su ver güen za al mo - rir en la cruz, mi re-den-ción ha com-pra-do el Se-
Re - su - ci - tó con po - der mi Se - ñor, y pa - ra siem pre a la muer - te ven
8
cruz; San gre pre - cio - sa ver - tien do por mi, por-que me a - ma y me
ñor; Me li - ber - tó de pe - ca do y mal-dad, y u - na mo - ra - da con
ció; Y su pro - me - sa me di - ce que yo, siem pre, por siem-pre copn
15
quiere sal - var. A - le - lu - ya, A - le - lu - ya, A - le - lu - ya al Se - ñor.
él me da - rá.
el vi - vi - ré.
25
A - le - lu - ya, A - le - lu - ya, Cris to el Se - ñor me sal - vó. me sal - vó

FUI LA RAZÓN

¿Cuál fue la ra zón Que del cie-lo el Padre su hi jo en-vió, A
No pudo un angel ser en-viado desde el tronoce-les-tial, pues

8

ser des pre-ciado y cul-pas a-je-nas pa-gar? ¿Cuál fue la ra-
nunca po-drí-a com-prar mi per-dón al mo-rir. El precio pre-

15

zón que el Pa-dre le de-jó en la Cruz? Llo-ré al sa-ber que
visto por li-brar me ha-brí-a de ser la muerte de Cristo, su

22

e-sa ra-zón Yo fui
sangre ver-ti da por mí Fui la ra-zón, Te-rrena ra-zón

32

fui el cul - pa ble de cuan to el su - frió

42

Nue vo sen ti - do dió a mi vi - da, Me liber - to al mo - rir,

53

yo fui la te - rre na ra - zón Te - rre na ra - zon, su so-la ra -

61

zon yo fui

HABITAR EN LA CIUDAD

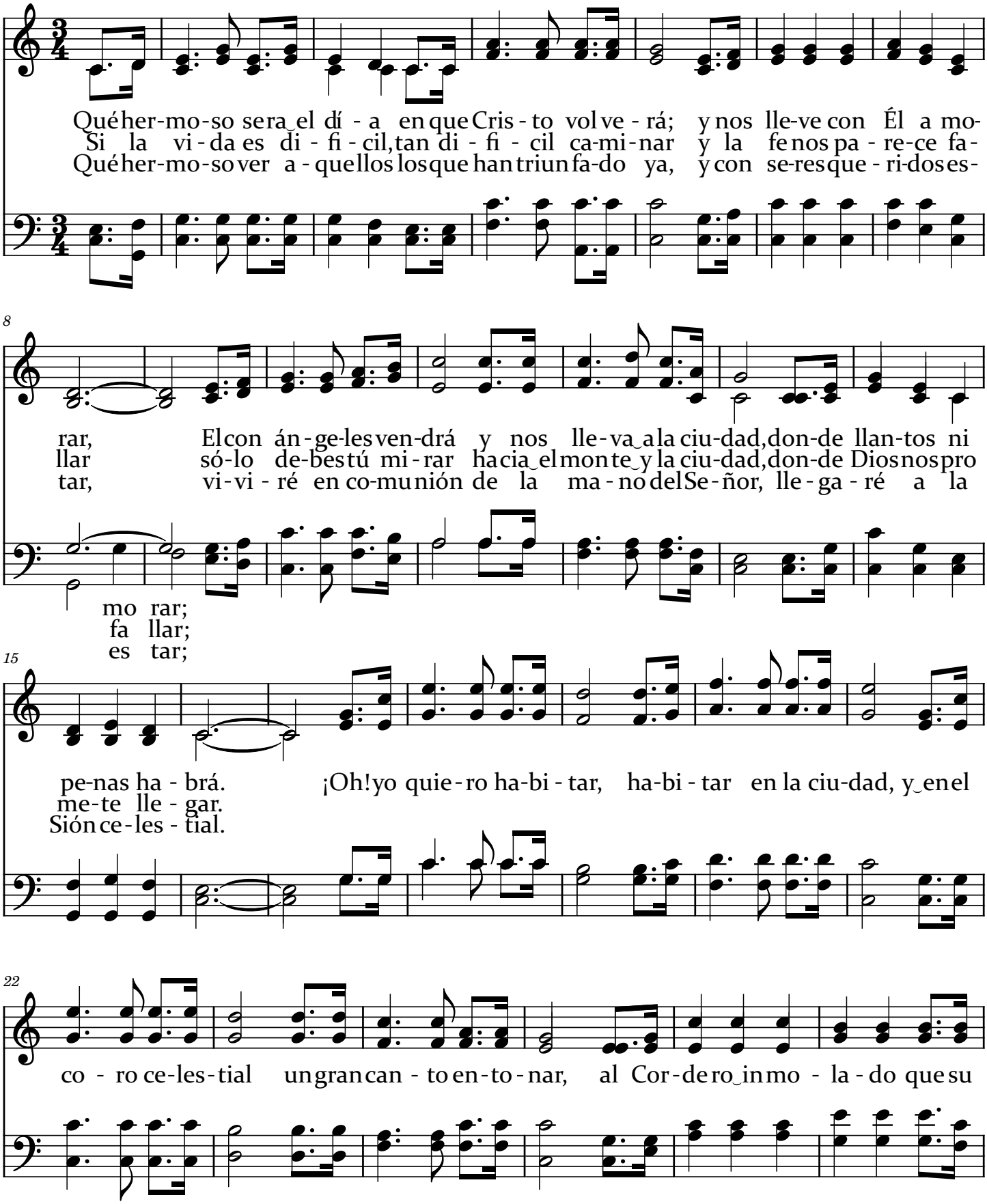

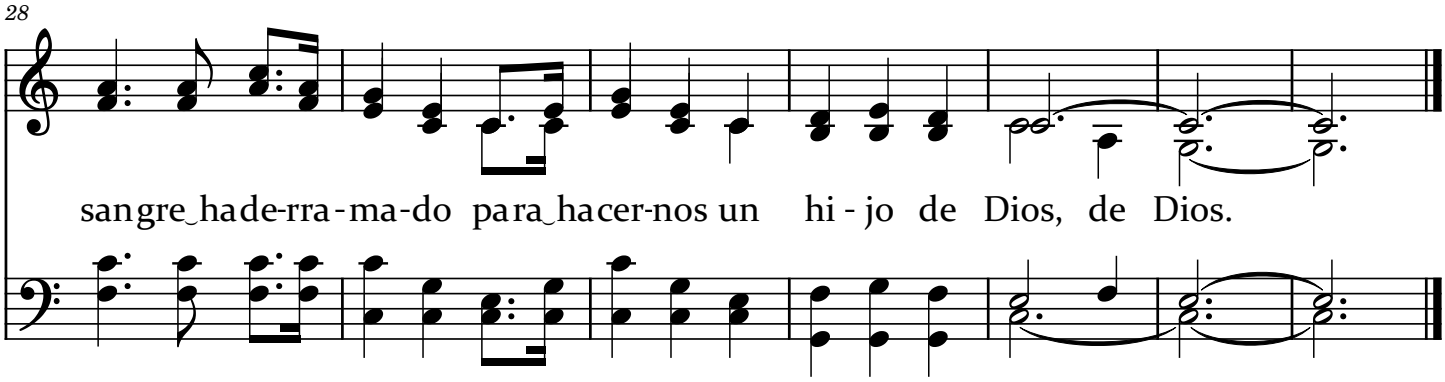
28
sangre ha de-rra-ma-do para hacer-nos un hi - jo de Dios, de Dios.

NO HAY OTRO NOMBRE

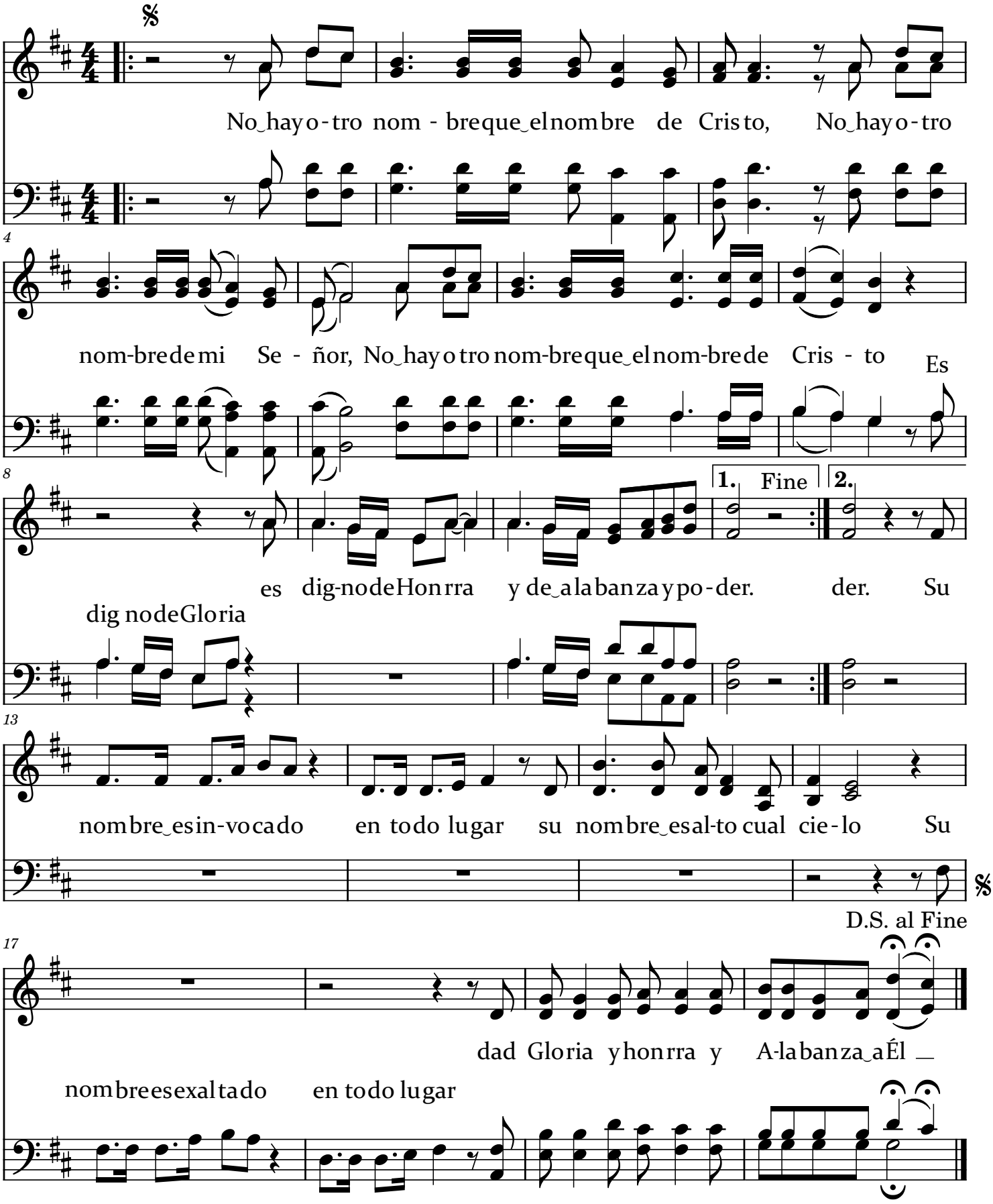

ENCONTRÉ A JESÚS

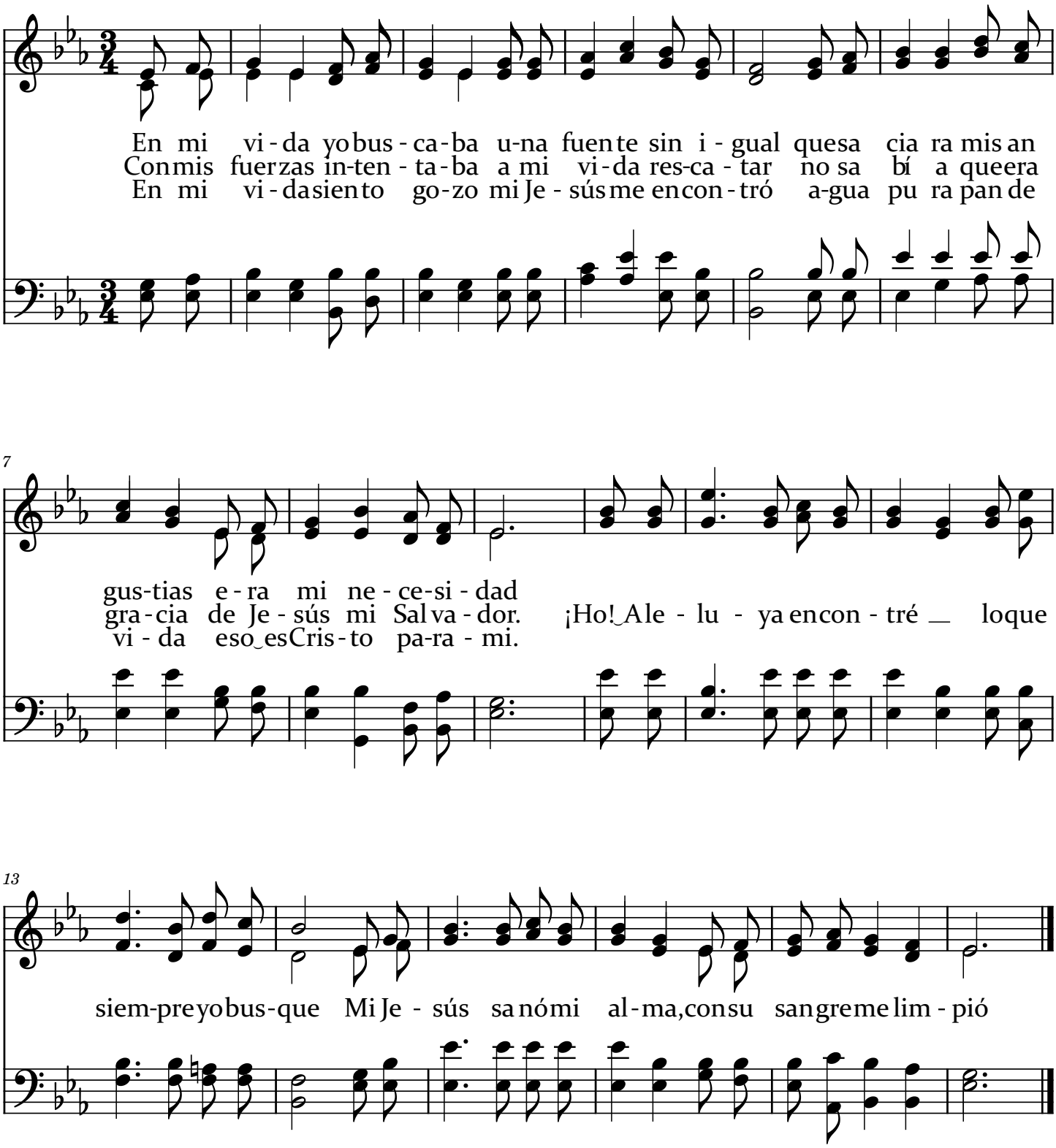

NUNCA, DIOS MIO

J. B. CABRERA

F. F. FLEMINO

Nun - ca,Dios mí - o, ce - sa - rá mi la - bio De ben - de - cir - te y
Cuando incli - na - ba mi aba - ti - da fren - te Del mal - o - brar en
Cuan - do tus do - nes malgaste apor - fí - a, Conque ami al - ma pro
Cuan - do ex - ha - le mi postrer a - lien - to Pa - ra vo - lar a
Y nun-ca, nun - ca ce - sa - rá mi la - bio De ben - de - cir - te y -

7

de cantar tu glo - ria Por - que con - ser - vo de tu amor in - men - so
o - ne - ro - so yu - go, Dul - ce re - po - so y e - fi - caz a - li - vio
di - ga a - dor - nas - te; "Padre he pe - ca - do", con do - lor te di - je,
tu eter - na pre - sen - cia, Ha - bré de hallar con tu jus - ticia u - ni - da
de cantar tu glo - ria; Por - que con - ser - vo de tu amor in - men - so

13

Gra - ta me - mo - - ria.
Dar - me te plu - - go
Y me a - bra - zas - - te.
Dul - ce cle - men - - cia.
Gra - ta me - mo - - ria.

Ando con gozo

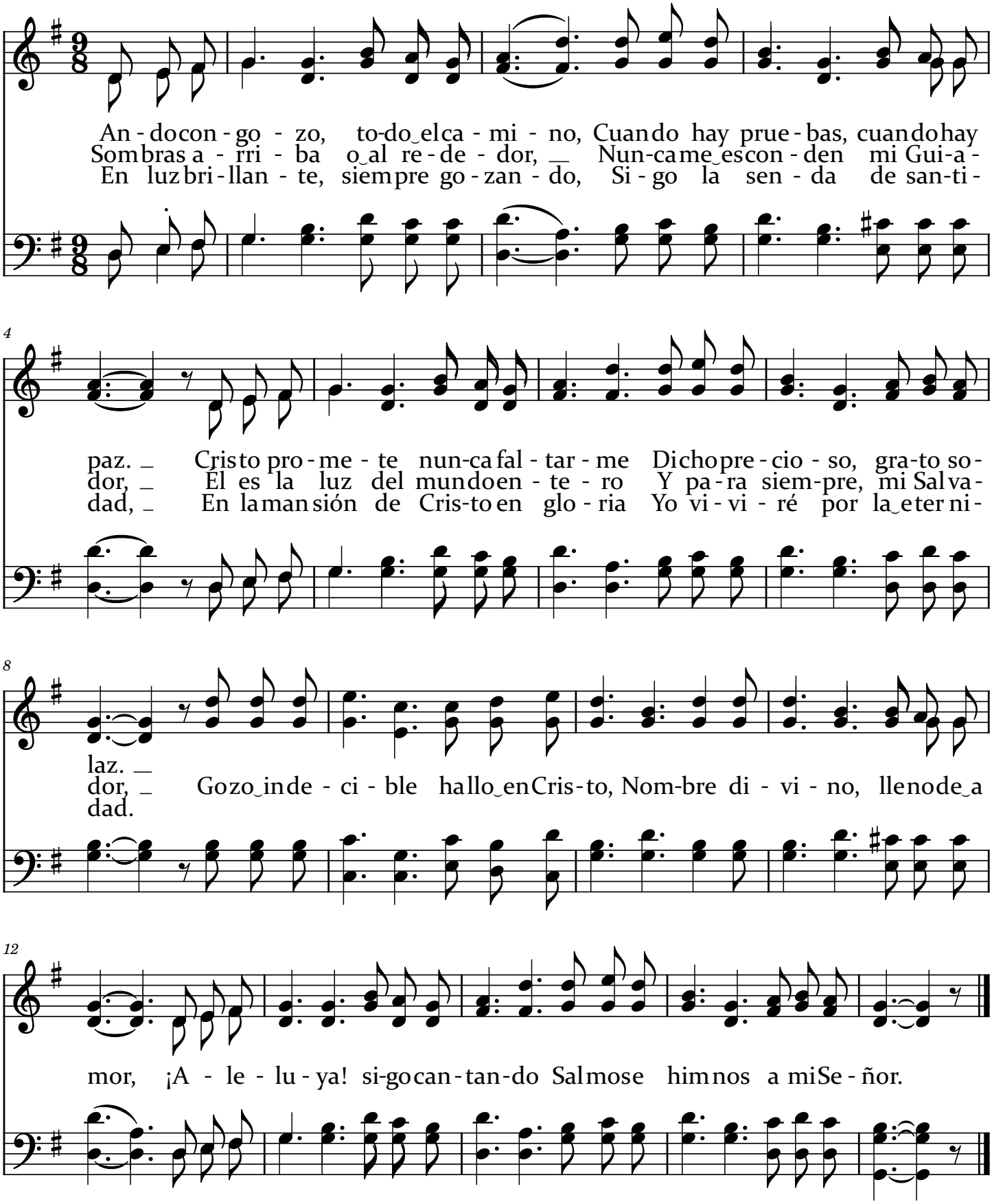

SIN CRISTO NO TENGO NADA

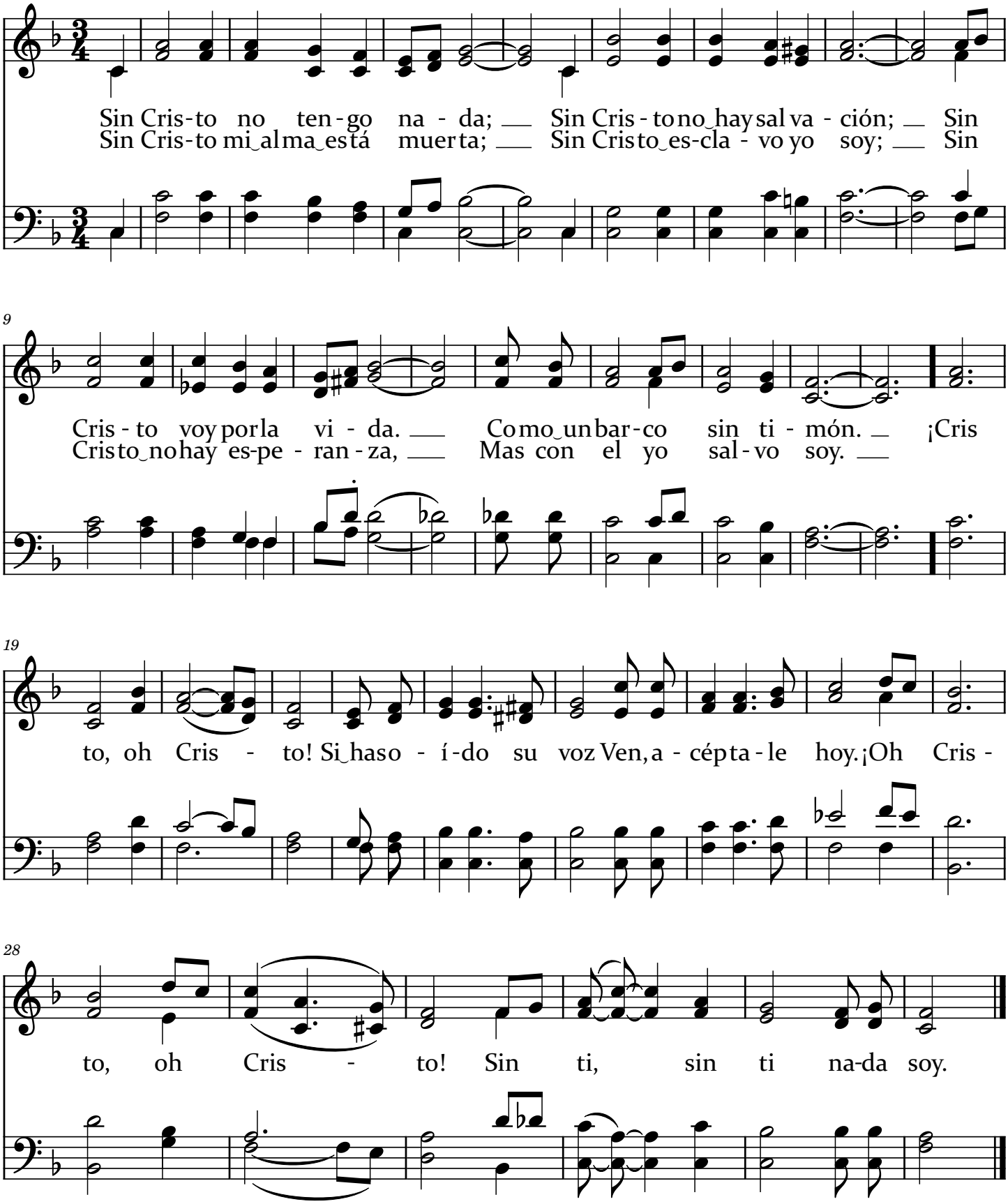

MAESTRO SE ENCRESPAN LAS AGUAS

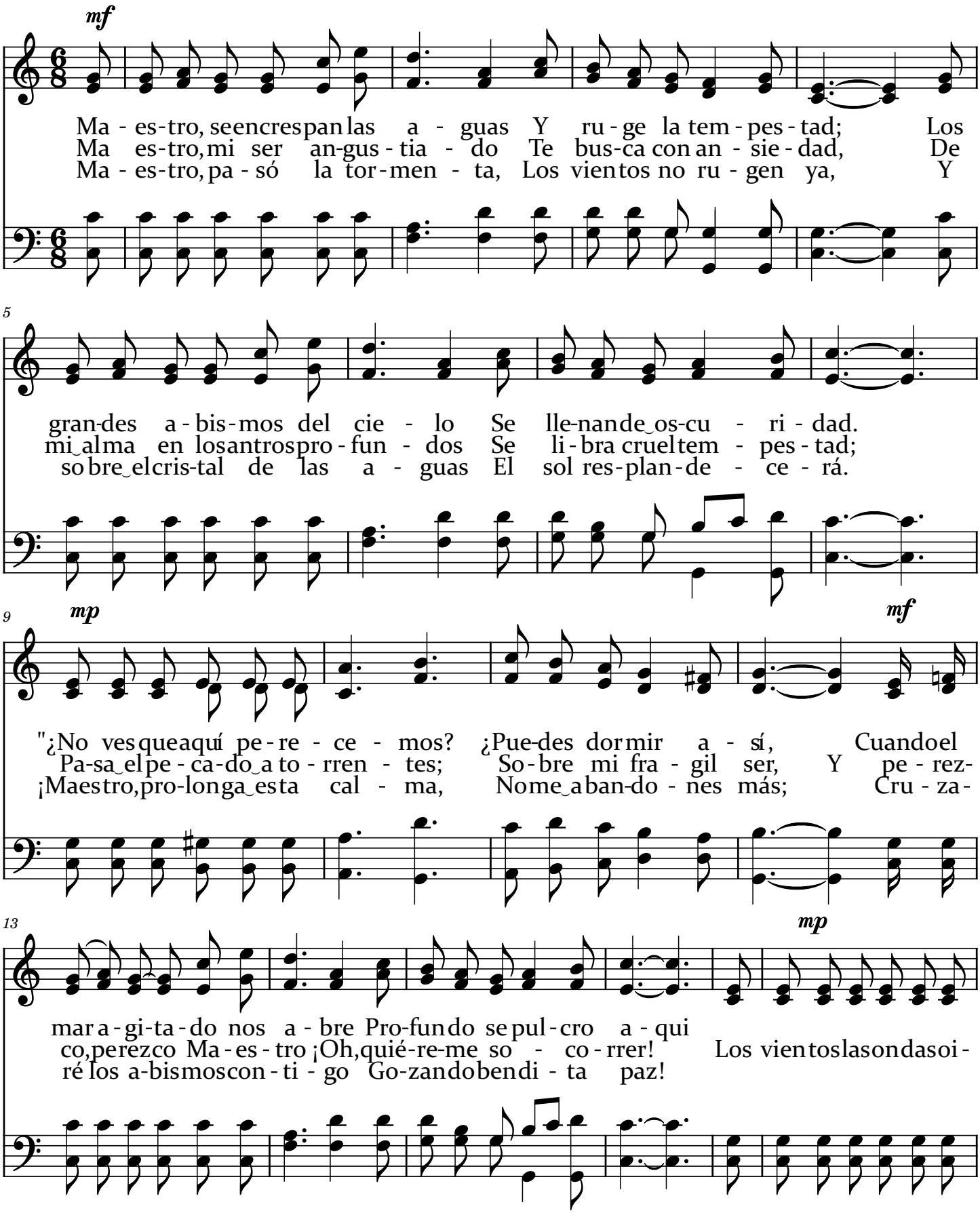

27.1

19

cresc.

rán tu voz ¡Se - a la paz! Calmas las i-ras del negro mar, Las luchas de la alma las

25

(cresc.) *f*

ha-ces ce-sar Y a - sí la bar qui-lla do va el Se-ñor Hun - dir - se no puede en el

29

ff *f*

mar traidor. Do-quier se cumple tu vo - lun tad: ¡Se - a la paz! ¡Se - a la paz Tu

34

voz re - suena en la in - men - si - dad! ¡Se - a la paz!

AÑOS MI ALMA EN VANIDAD VIVIÓ

A-ños mi al ma en va - ni - dad vi - vió Ig - no ran-do a quien por mí su - frió,
Por la Bi - blia mi - ro que pe-qué. Y su Ley di - vi - na que bran - té;
To - da mi al-ma a Cris - to ya en tre-gué. Hoy le quiero y sir - vo co-mo a Rey,
En la cruz su a-mor Dios de-mostró. Y de gra cia al hom-bre re - vis - tió

5

O que en el cal - va - rio su cumbió El Sal - va - dor.
Mi al ma en ton ces con tem - pló con fe Al Sal - va - dor. Mi al ma allí di-vi-na
Por los si-glos siem pre can - ta - ré Al Sal - va - dor.
Cuan - do por no - so - tros se en tre - gó El Sal - va - dor.

10

gra cia halló. Dios a-llí per dón y paz medió, Del pe ca do allí me li-ber tó. El

15

Sal-va - dor.

Tengo que llegar

TRANS. F. VALENZUELA

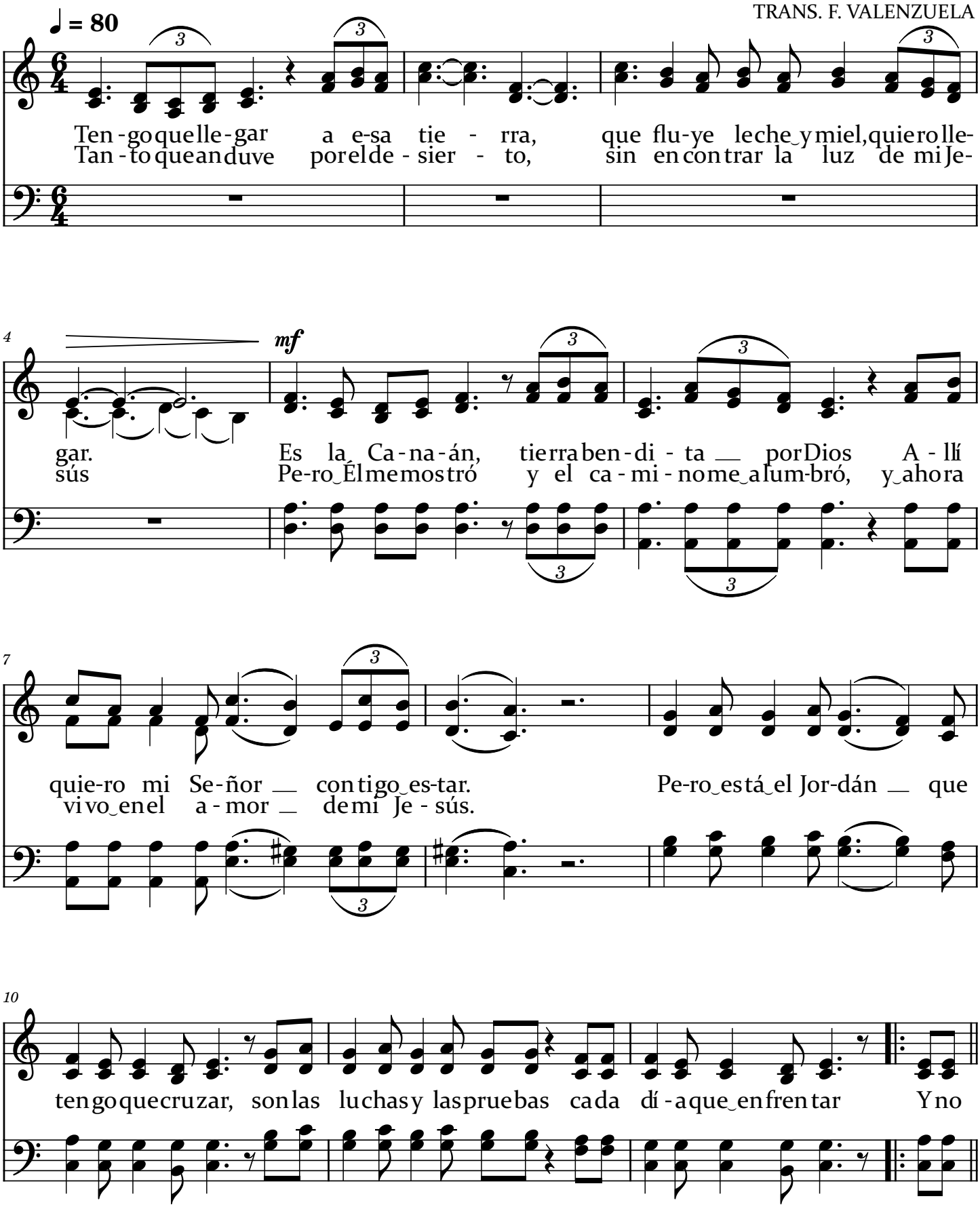

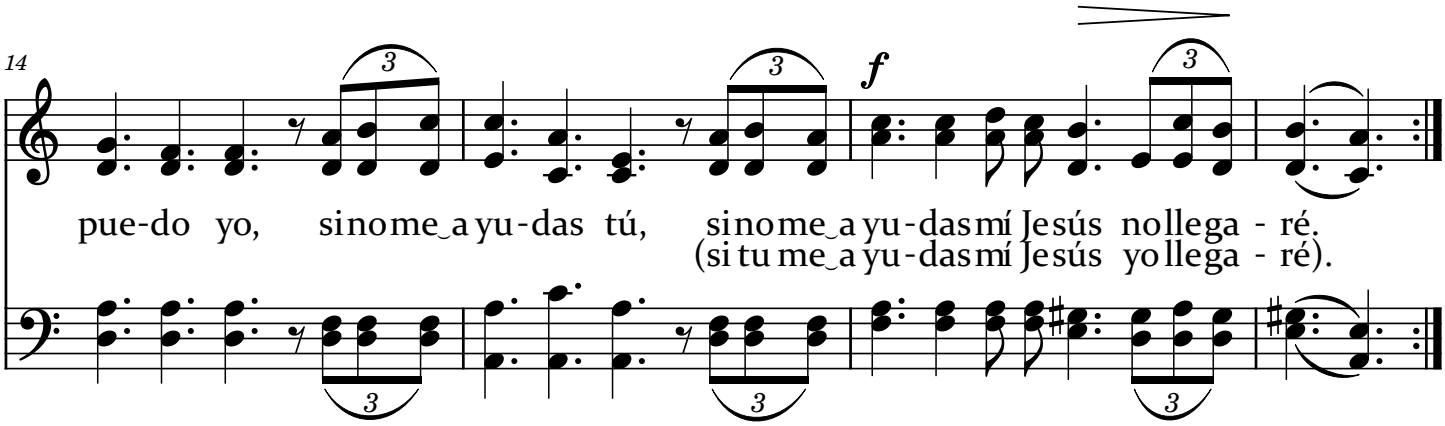
14
f
pue-do yo, si no me a yu-das tú, si no me a yu-das mí Jesús no llega - ré.
(si tu me a yu-das mí Jesús yo llega - ré).

No puedo negar

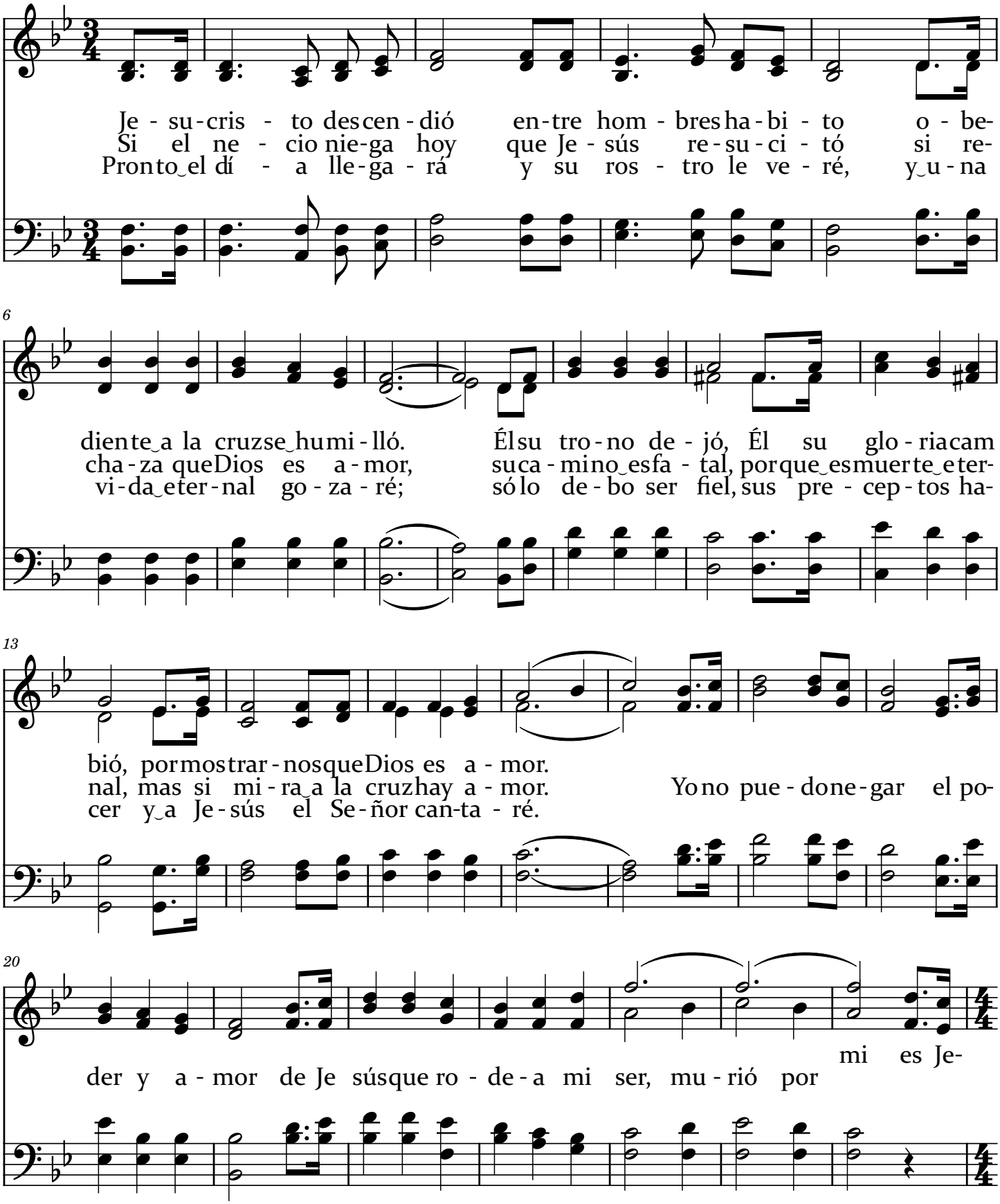

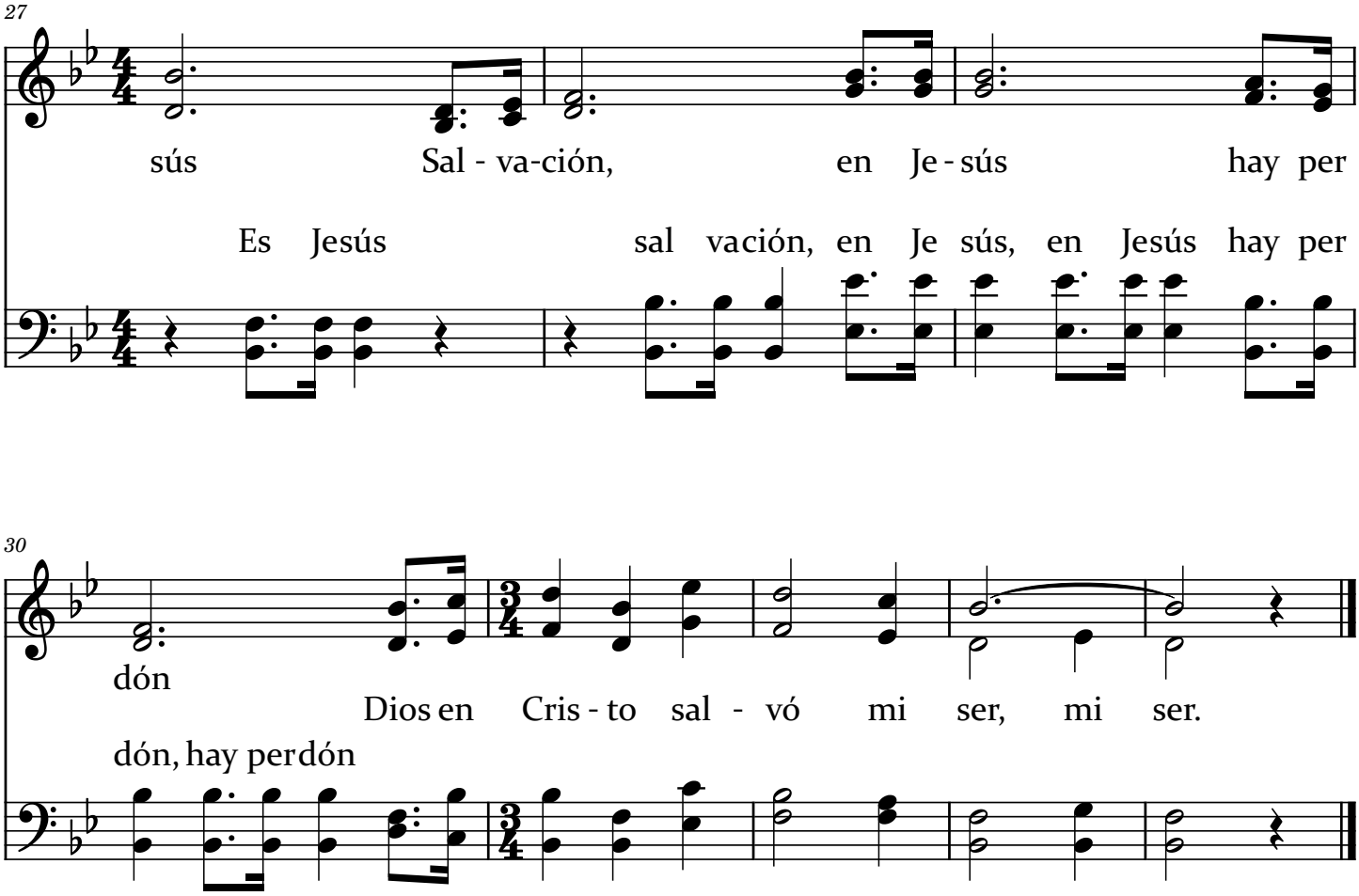
27
sús Sal - va-ción, en Je - sús hay per
Es Jesús sal vación, en Je sús, en Jesús hay per
30
dón
Dios en Cris - to sal - vó mi ser, mi ser.
dón, hay perdón

Engrandecido sea dios

♩ = 80

En-gran - de - ci - do - se - a Dios En es - ta re - u - nión, En
Du-ran - te el dí - a que pa - só La ma - no del Se - ñor, La
Pues has - ta a-quí nos a - yu - dó, Y siempre provee - rá, Y
A o - tras al - mas sal - va oh Dios Des-pier-ta-las Se - ñor, Des

9

es - ta re - u - nión A - le - gres, Jun - tos a u - na voz: Dad
ma - no del Se - ñor De mu - chos ma - les nos sal - vó:
siem - pre pro - vee - rá. Con gra - ti - tud, pla - cer y a - mor:
pier - ta - las Se - ñor, Es - cu - cha nues tra pe - ti - ción:

Dad

Dad

glo - - - - ria Glo-ria,

17

glo-ria, glo-ria, glo-ria, glo-ria, Da-d glo - ria a nuestro

glo ria glo-ria,

glo-ria glo-ria glo-ria glo - - -

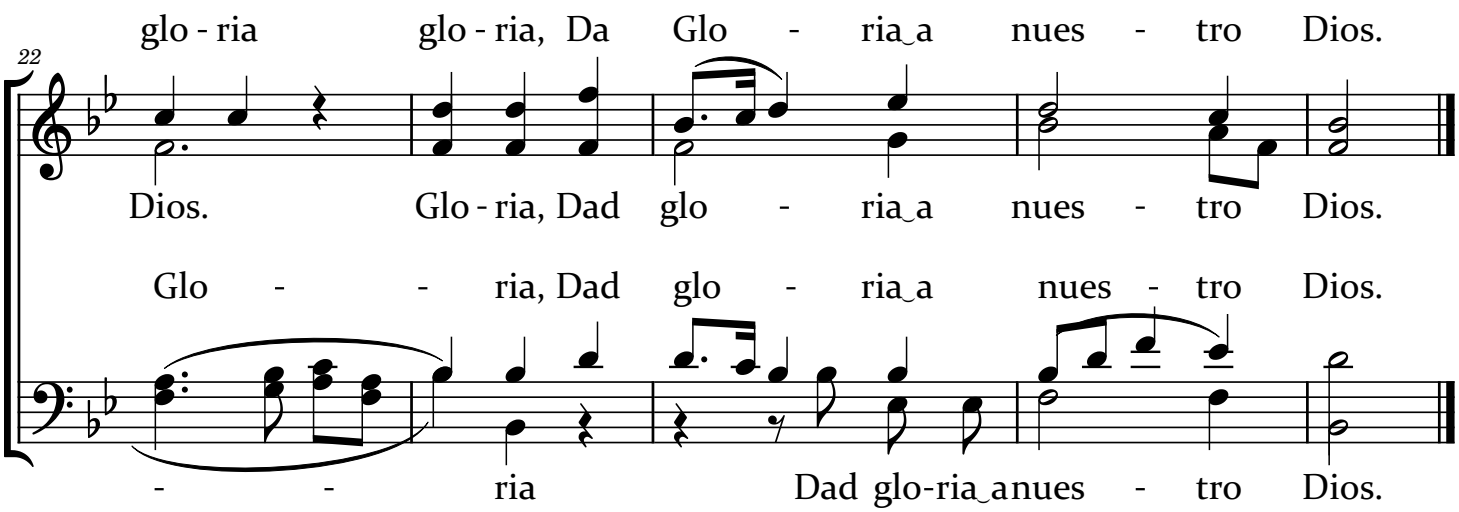
22
glo - ria glo - ria, Da Glo - ria a nues - tro Dios.
Dios. Glo - ria, Dad glo - ria a nues - tro Dios.
Glo - - ria, Dad glo - ria a nues - tro Dios.
- - ria Dad glo-ria a nues - tro Dios.

UN AMIGO TAN DULCE Y AMANTE

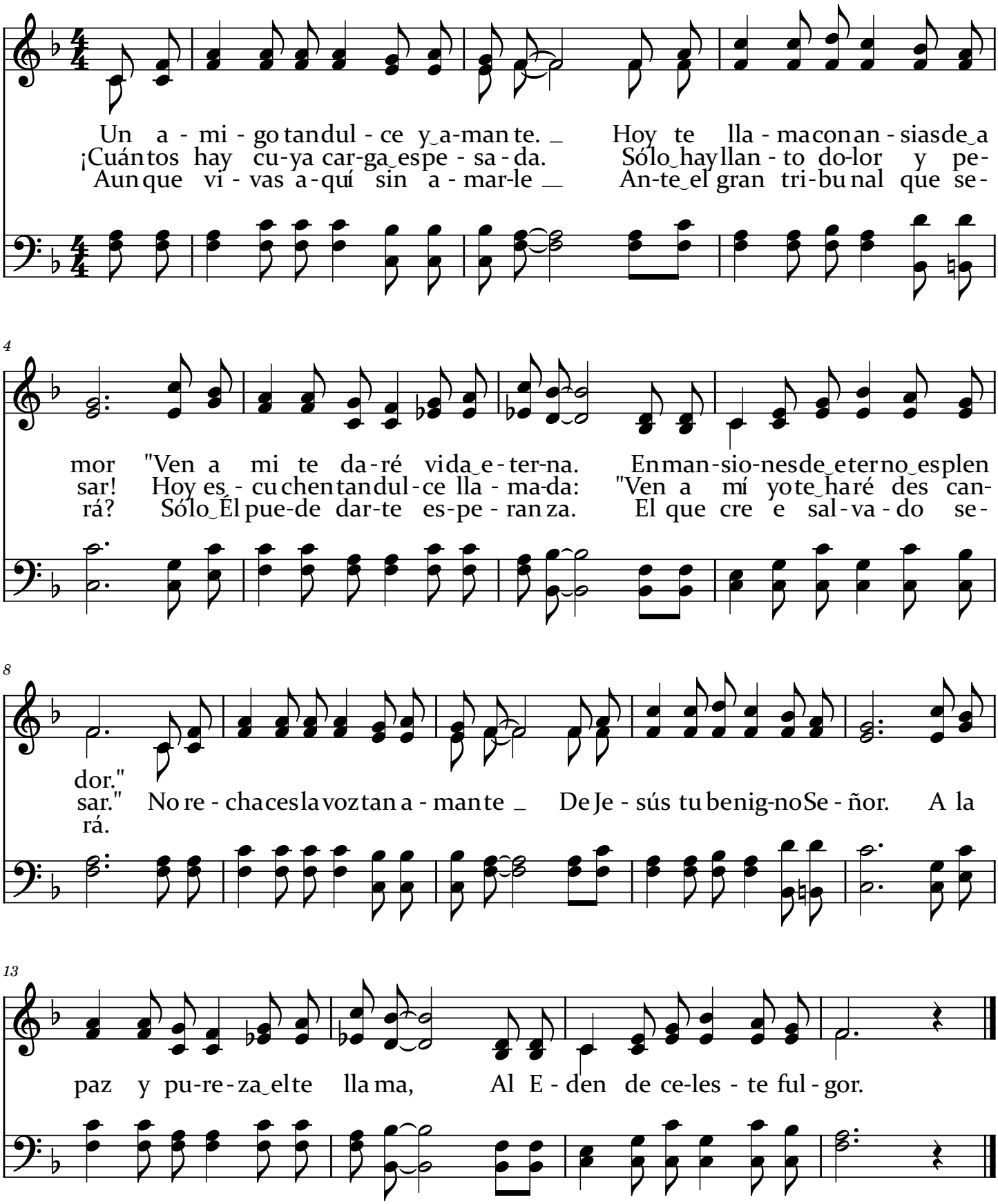

PREFIERO A JESÚS

BEVERLY SHEA

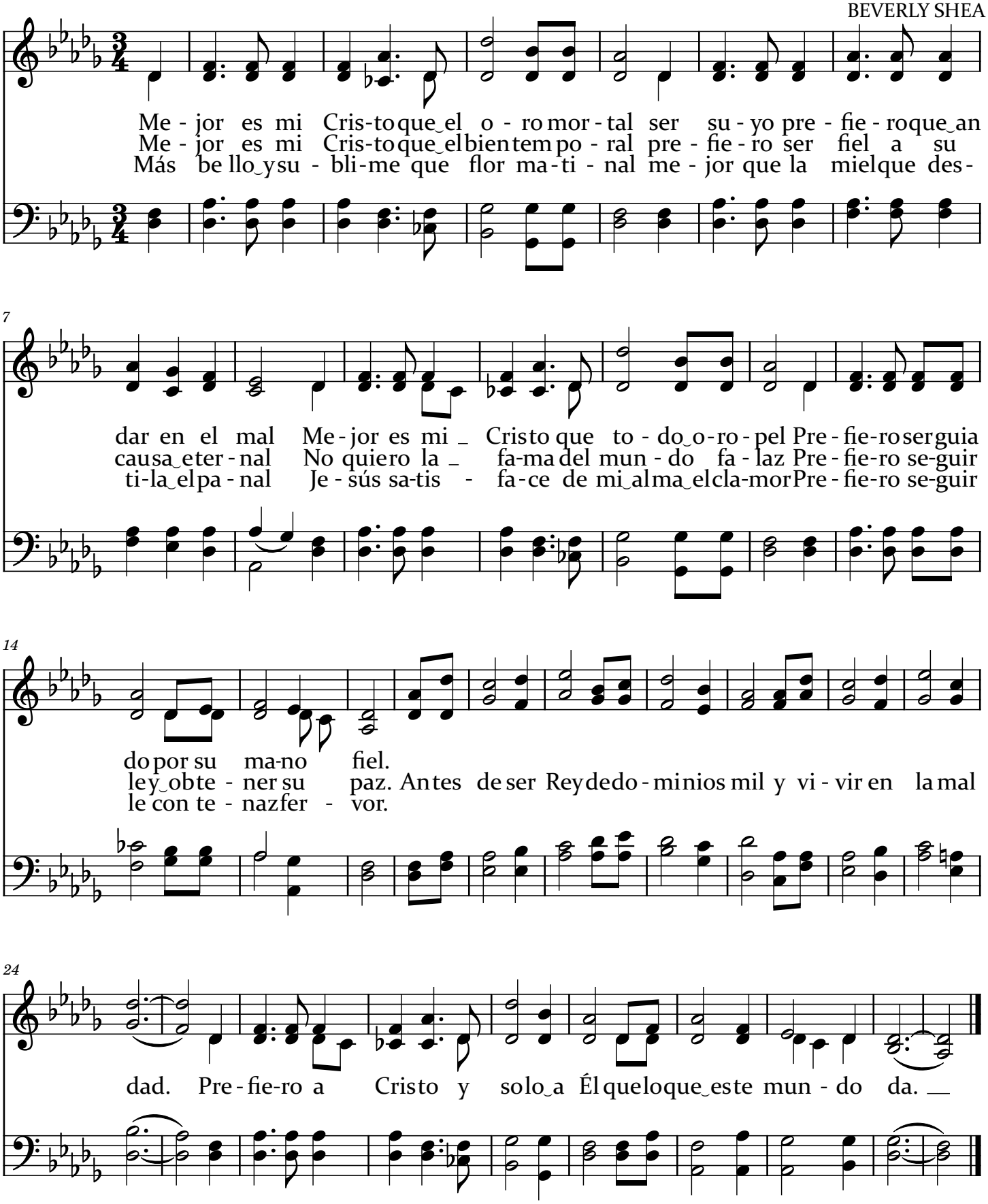

NADA ES COMPARABLE

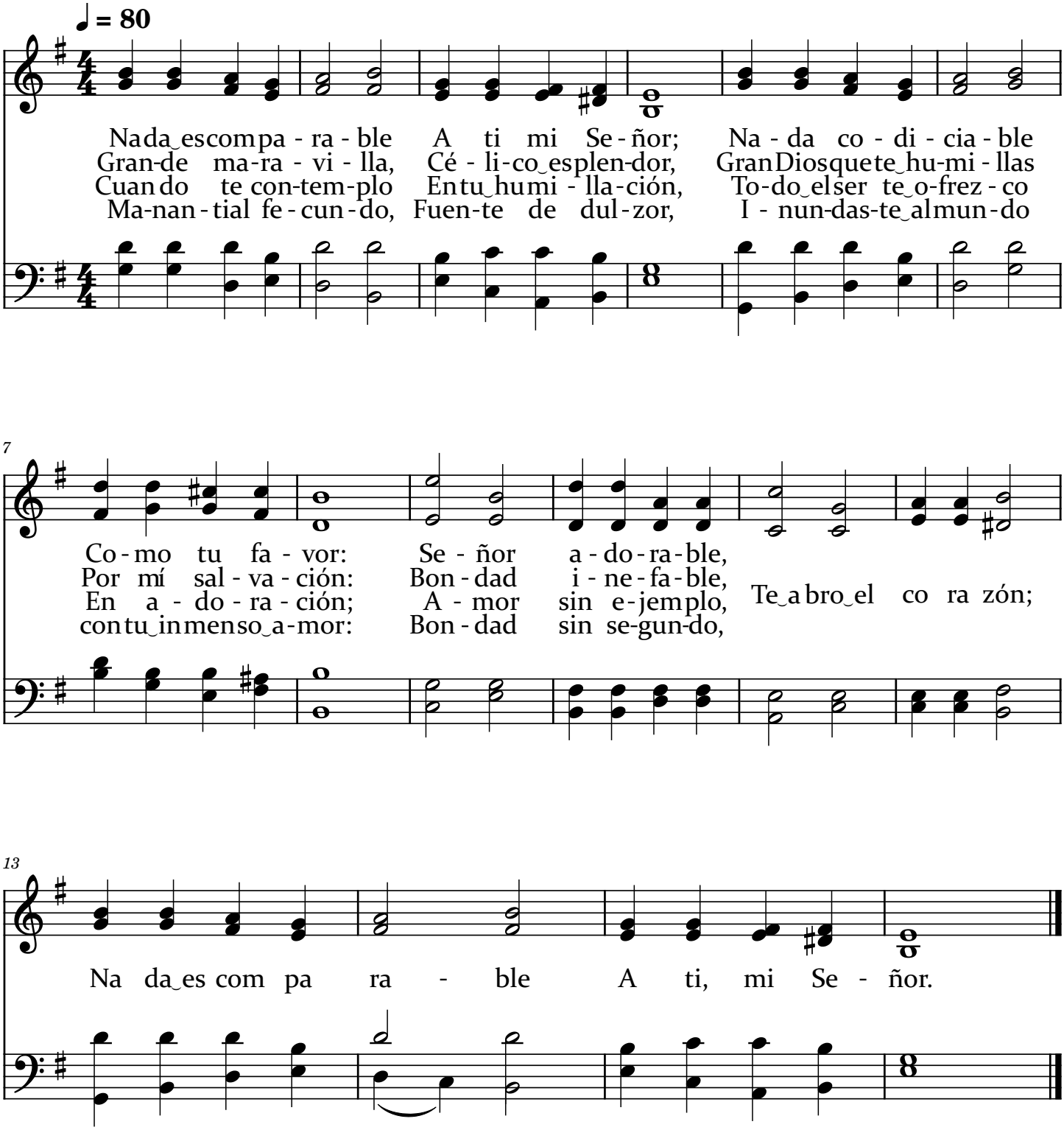

HUYE CÚAL AVE A TU MONTE

MRS. S. M. B . DANA

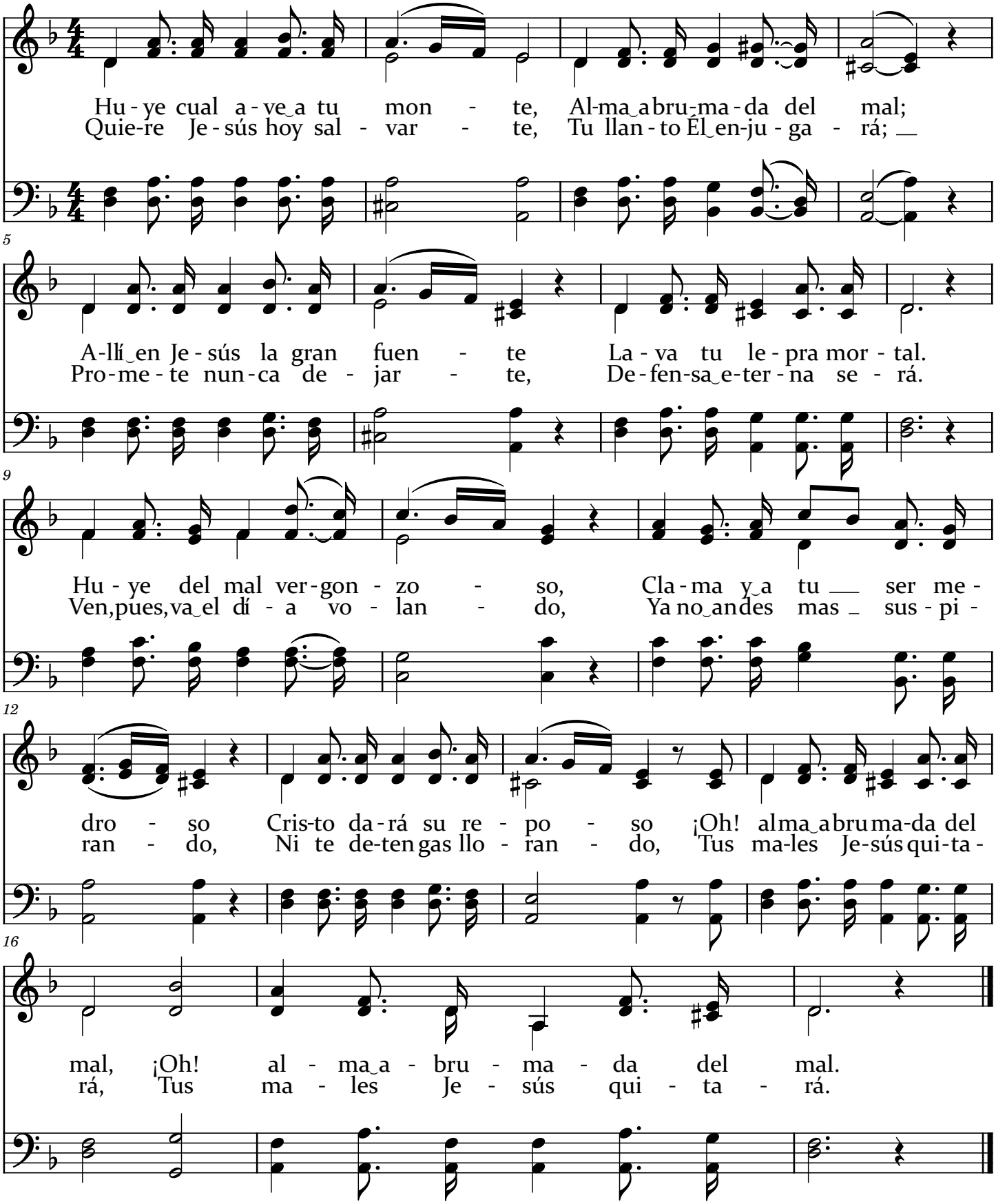

HERMOSO MANTO REAL

B. E. WARREN

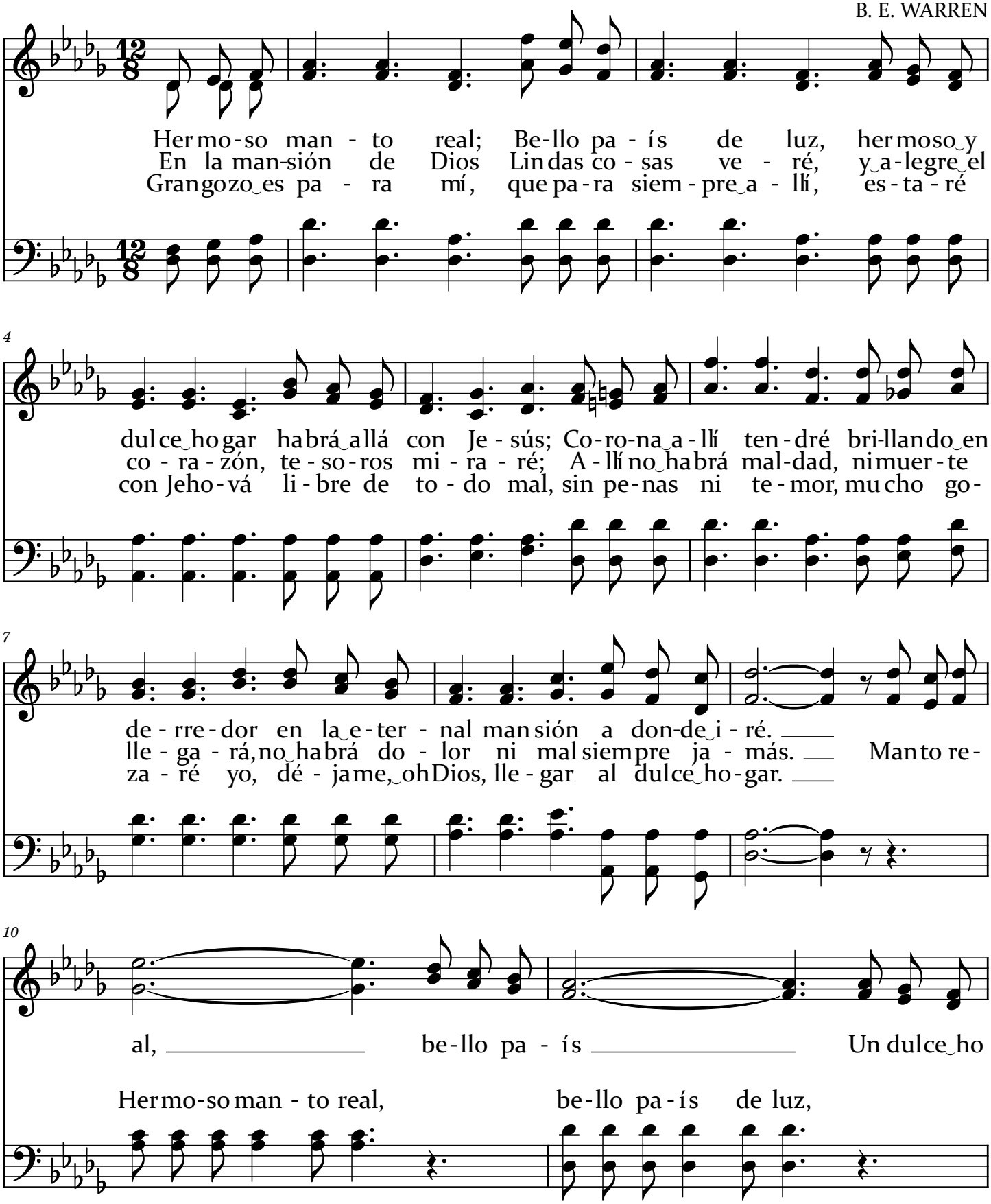

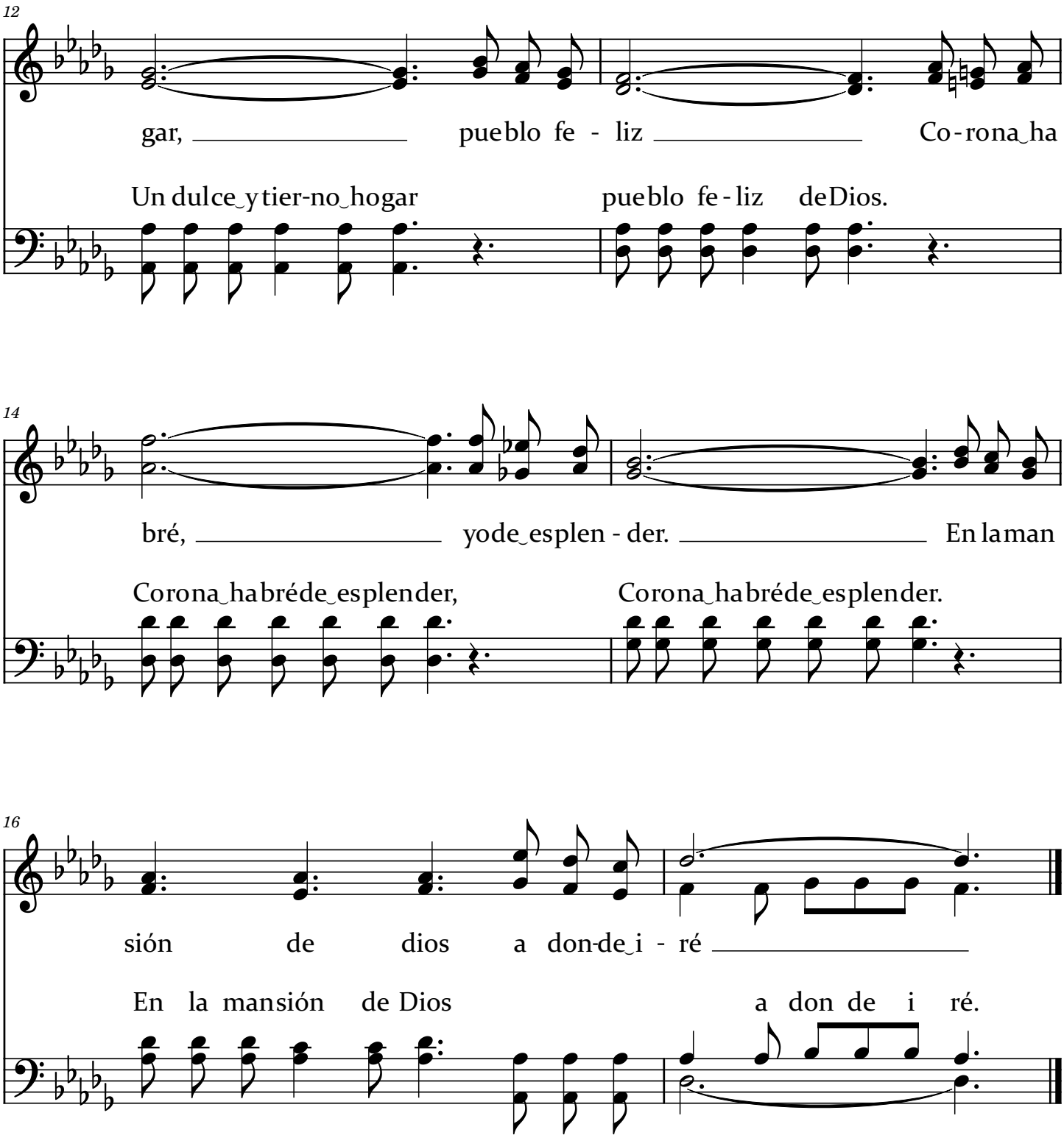
12
gar, pueblo fe - liz Co-rona ha
Un dulce y tier-no hogar pueblo fe-liz de Dios.
14
bré, yo de esplen - der. En la man
Corona habré de esplender, Corona habré de esplender.
16
sión de dios a don-de i - ré
En la mansión de Dios a don de i ré.

37.1

TOMA LA CRUZ

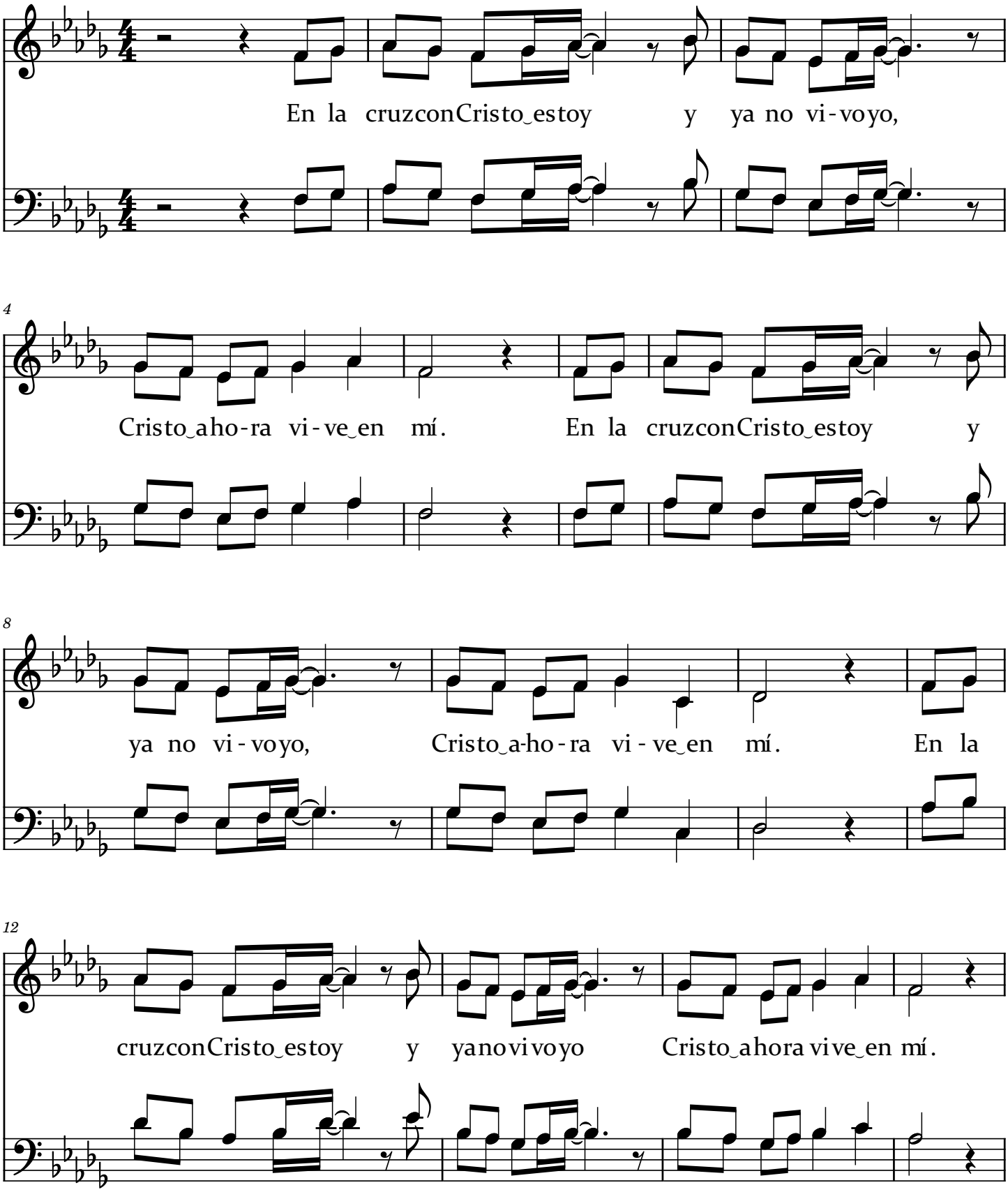

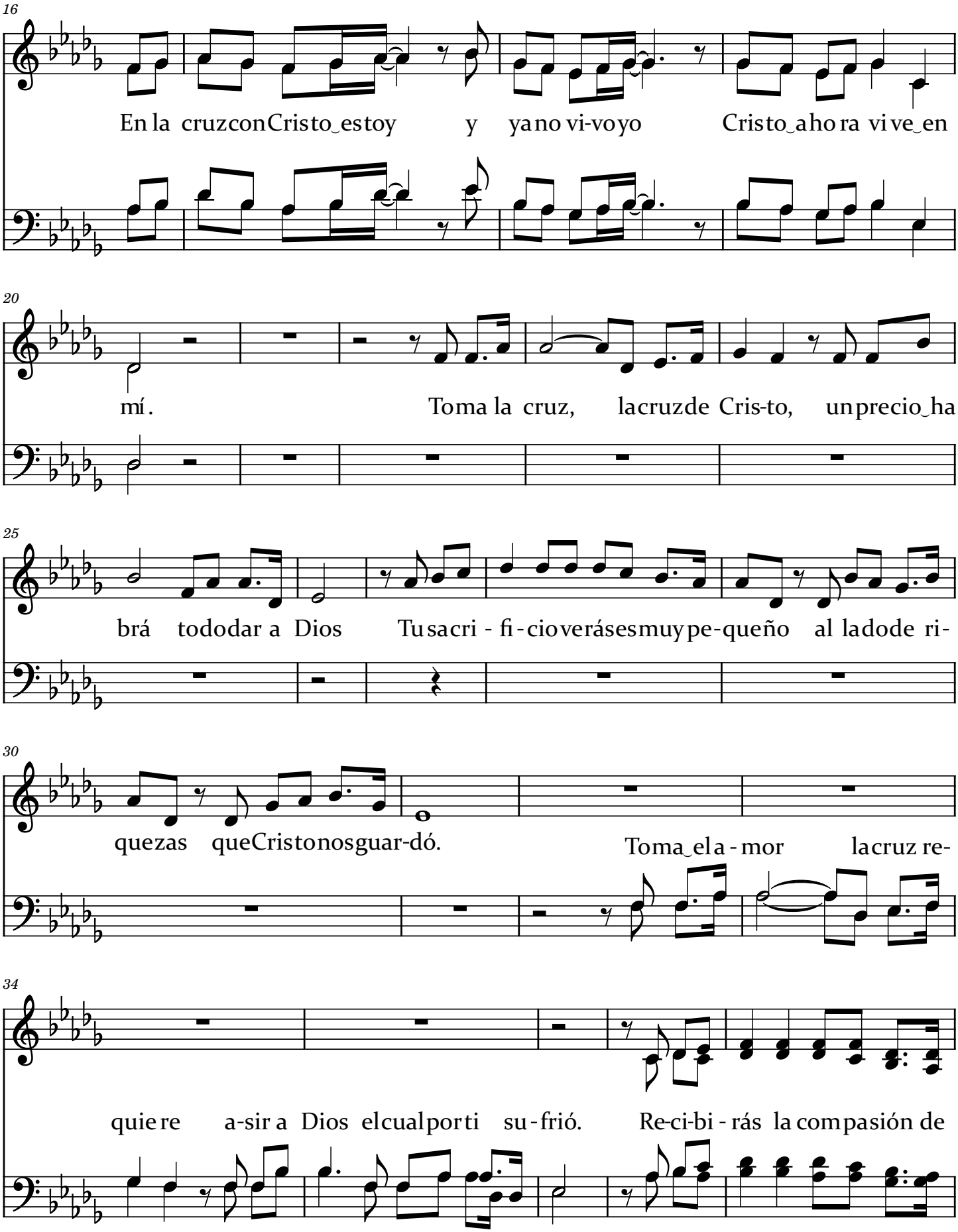
16
En la cruz con Cristo‿estoy y ya no vi-vo yo Cristo‿ahora vive‿en
20
mí. Toma la cruz, la cruz de Cris-to, un precio‿ha
25
brá todo dar a Dios Tu sacri - fi - cio verás es muy pe-queño al lado de ri-
30
quezas que Cristo nos guar-dó. Toma‿el a - mor la cruz re-
34
quiere a-sir a Dios el cual por ti su - frió. Re-ci-bi - rás la com pasión de

39

Cristo, Él es quien mol-de-a tu corazón a Dios. Pre-ciosa cruz descan

43

sa-mos en ti, Dios haz - nos más va - lien - tes para enfrentar la ver

47

güen-za y el mal que a hom-bros tu car - gas - te. Toma el vi-

51

vir que hay en la muerte pisando a-llí donde por ti pi - só.

Toma el vivir pi - sando allí

55

Termina el calvario en u-na tumba va-cí-a y por tanto tu cruz sopor-ta

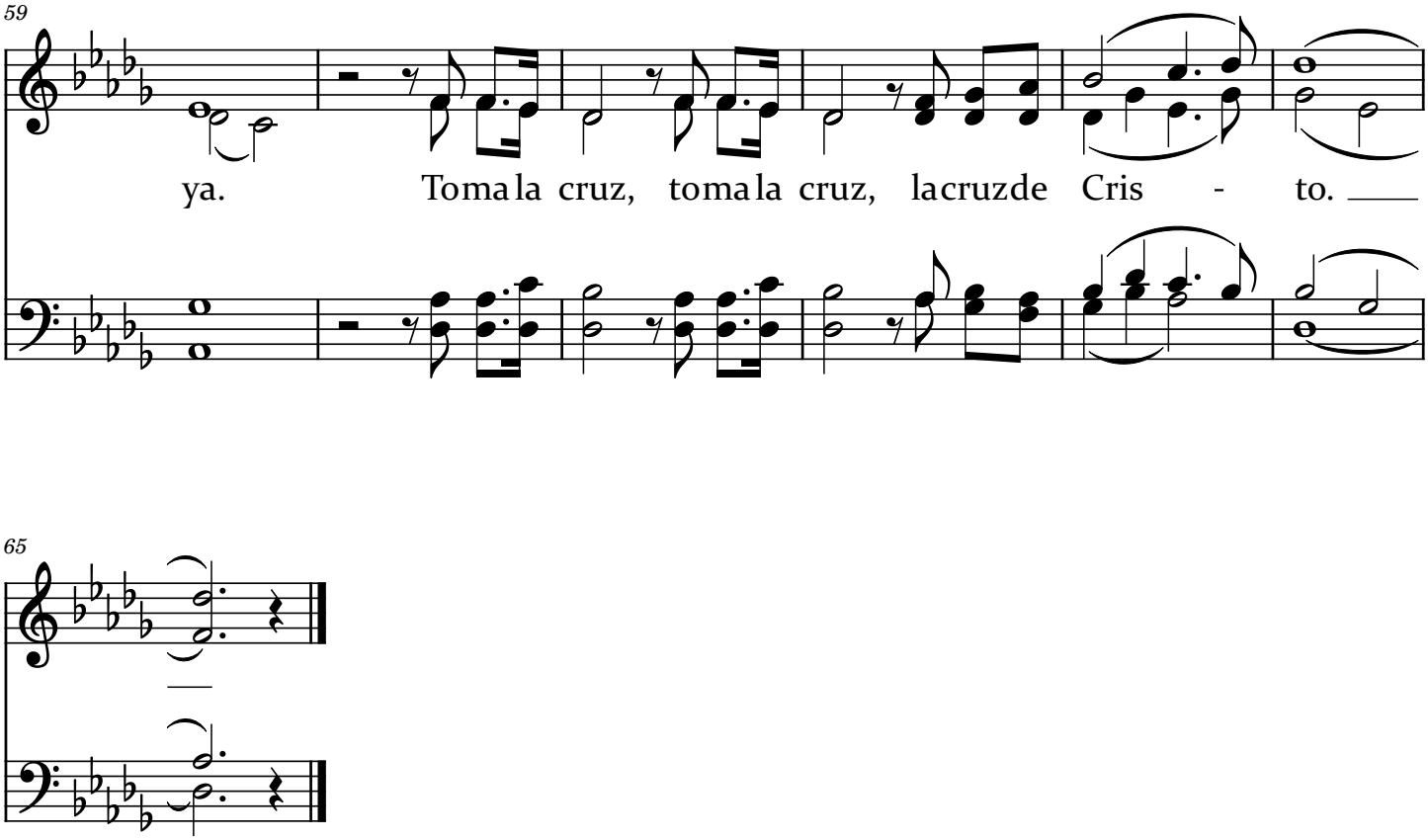
59
ya. Toma la cruz, toma la cruz, la cruz de Cris - to.
65

SIN VACILAR CARGÓ LA CRUZ

MARCOS OBREQUE LIZAMA

Cuando al Cal - va - rió su - bió __ Llevando a que - lla cruz _ Fué des - pre - cia - do a - llí
Fue - ron mis cul - pas y mal _ el pe - so que car - gó __ Y cuan - do yo pe - qué
A - mi - go que es - cucha hoy _ Cris - to re - su - ci - to __ La Cruz que - dó a - trás

10

__ He - ri - do con do - lor _ Fué a - bra - zan - do la Cruz Do ha - bría de mo - rir __ Para entre-
__ Do - lor Él re - ci - bió _ De - jósus ma - nos clavar _ por dar - me li - ber - tad _ Qui - so te-
__ la muerte Él ven ció _ Hoy ha lle - ga - do a - quí _ llama a tu puer - ta hoy _ Quie - re mo

20

gar a - sí __ su vi - da por A - mor.
ner Él sed _ y agua vi - va en - tre - gar. _ Sin va - ci - lar car - gó la Cruz mi Sal va - dor Je - sús
rar en tí __ a - bre tu co - ra - zón.

p

31

p

__ He - ri - do fué en mi lu - gar _ por dar me vi - da y Luz _ Le a la - ba - ré Le glori - fi - ca - ré Por

41

la E - ter - ni - dad.

GRANDE ES TU FIDELIDAD

WILLIAM M. RUNYAN
TOMÁS O. CHISHOLM

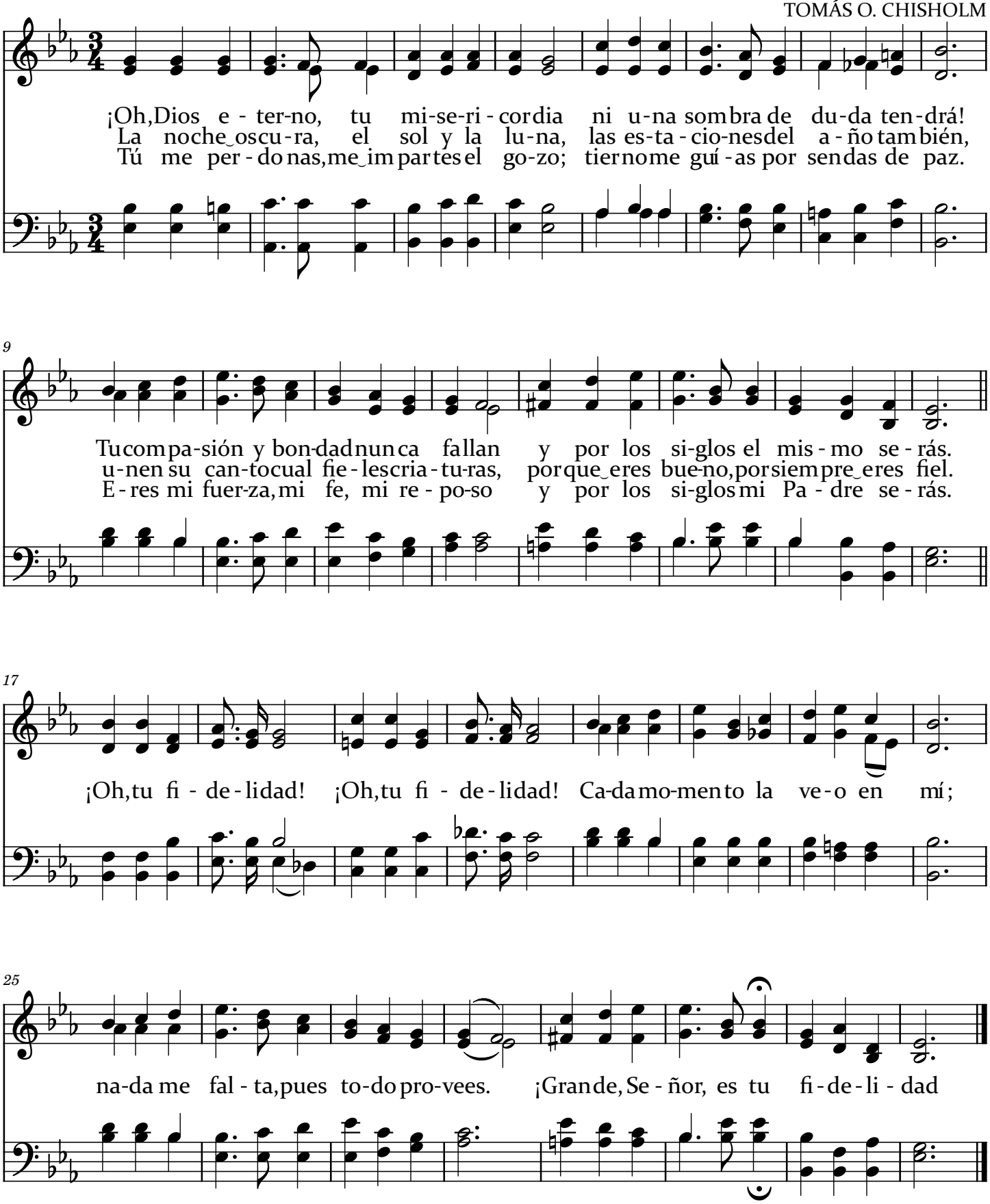

SALMO 23

(JEHOVÁ ES MI PASTOR)

S. MUSSIETT.

Je-hová es mi Pastor; Na - da __ me fal - ta-rá. Je-ho - vá es mi Pastor;

7

Na - da me fal tará. En luga res de de li cados pas tos. Me ha-rá ya-

14

Fine

cer; _ Me ha rá ya - cer. _ Jun to_a a - guas de re po-so me pasto-rea-

20

rá. __ Con for-ta-rá mi al - ma, Gui-a - rá-me por sen das de jus ti - cia

25

por a - mor de su nom - bre. Aunque ande en va - lle de som bras de muer -

34

te No te-meré mal al - gu - no, Porque tu es-ta - rás con mi - go. Tu

40

vara y tu ca - ya - do Me infundi - rán a lien - to A-de - re-zarás me - sa

47

de-lan - te - de - mí. En pre-sen - cia De mis an - gus-tia - do -

58

res. Un - gis-te mi ca - be-za con a - cei - te Mi copa es-tá rebosan - do

40.3

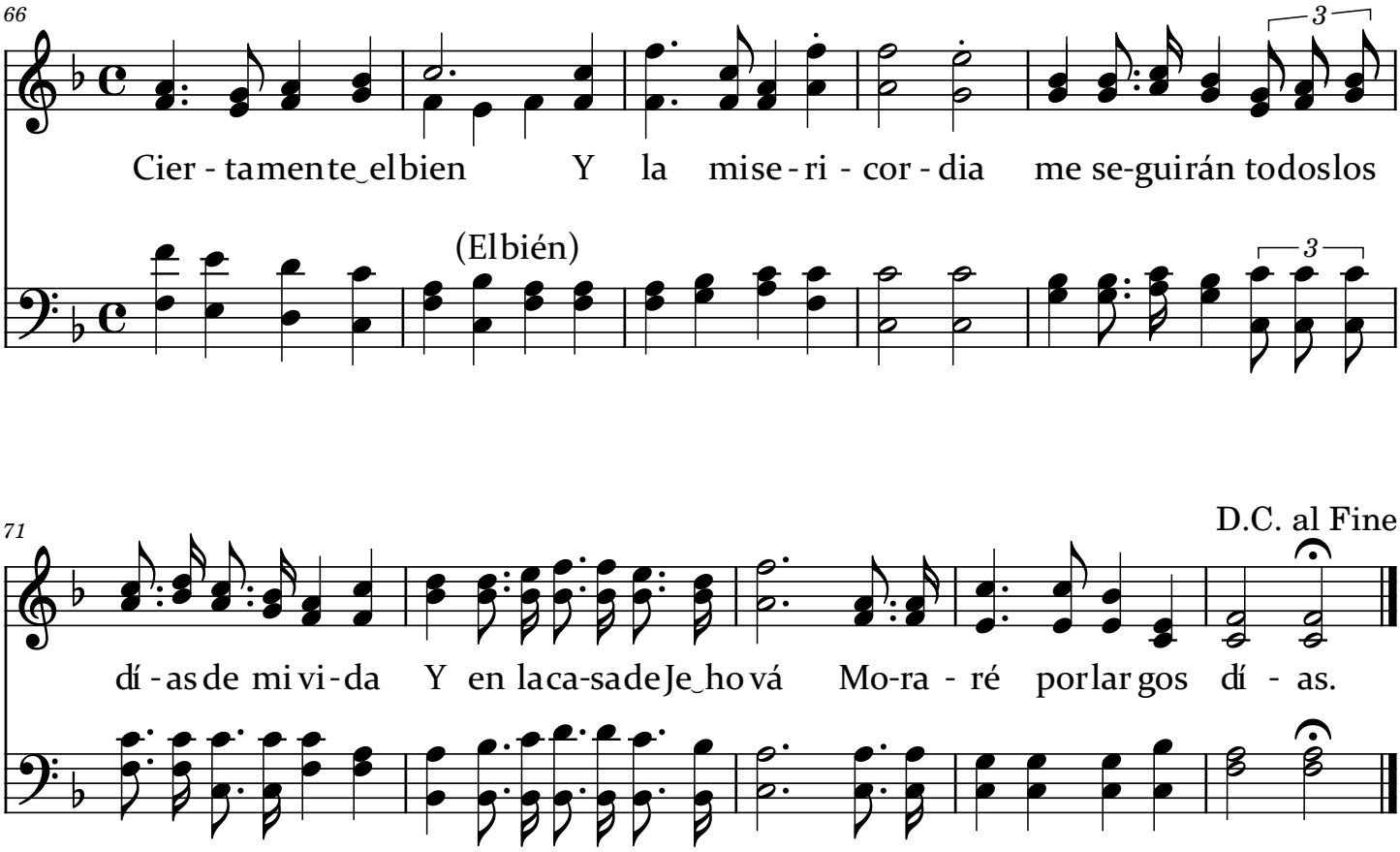
66
Cier - tamente_elbien Y la mise - ri - cor - dia me se-guirán todoslos
(Elbién)
3
71
D.C. al Fine
dí - asde mi vi - da Y en laca-sadeJe_hová Mo-ra - ré porlargos dí - as.

Himno iglesia evangélica pentecostal

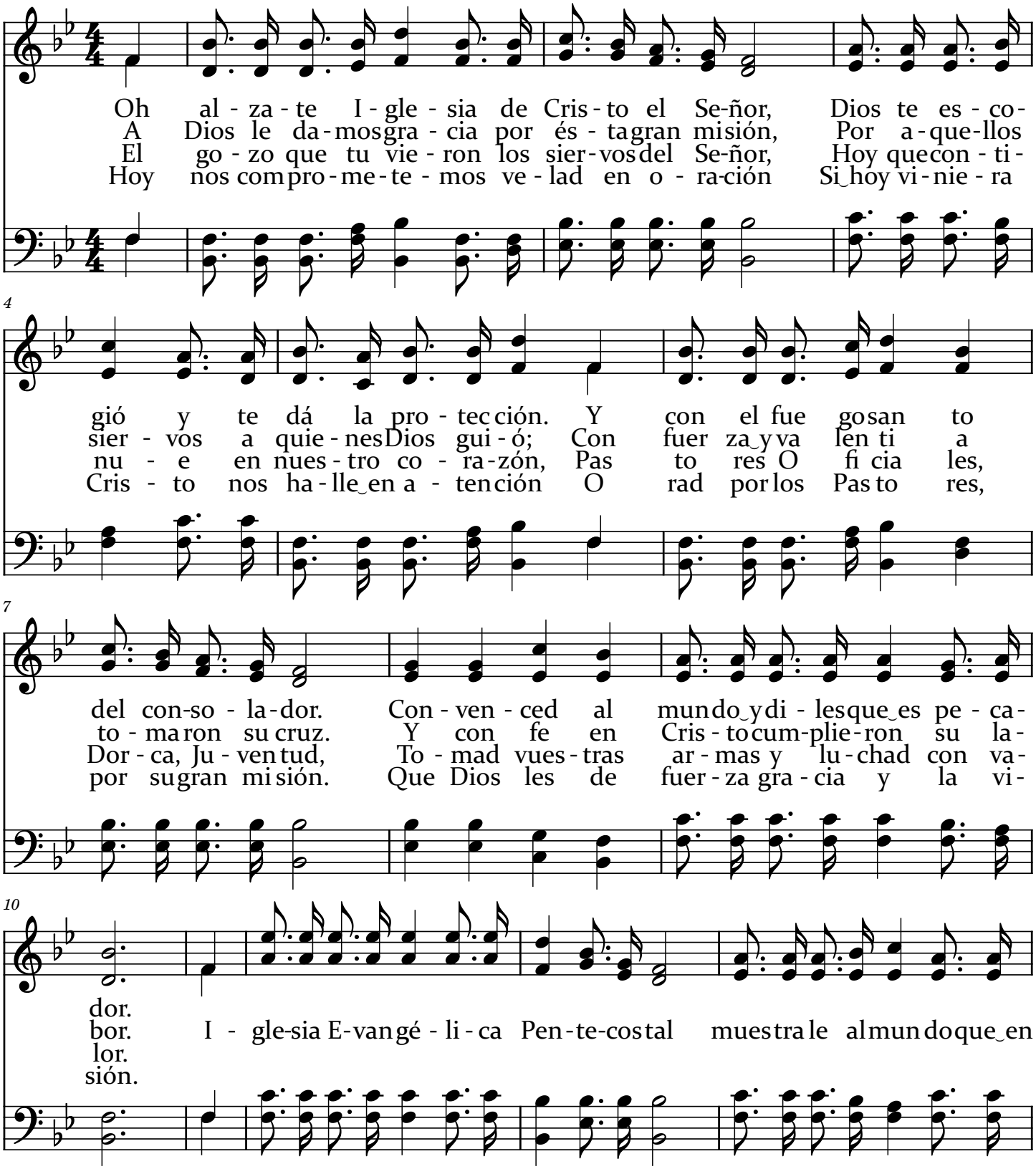

41.1

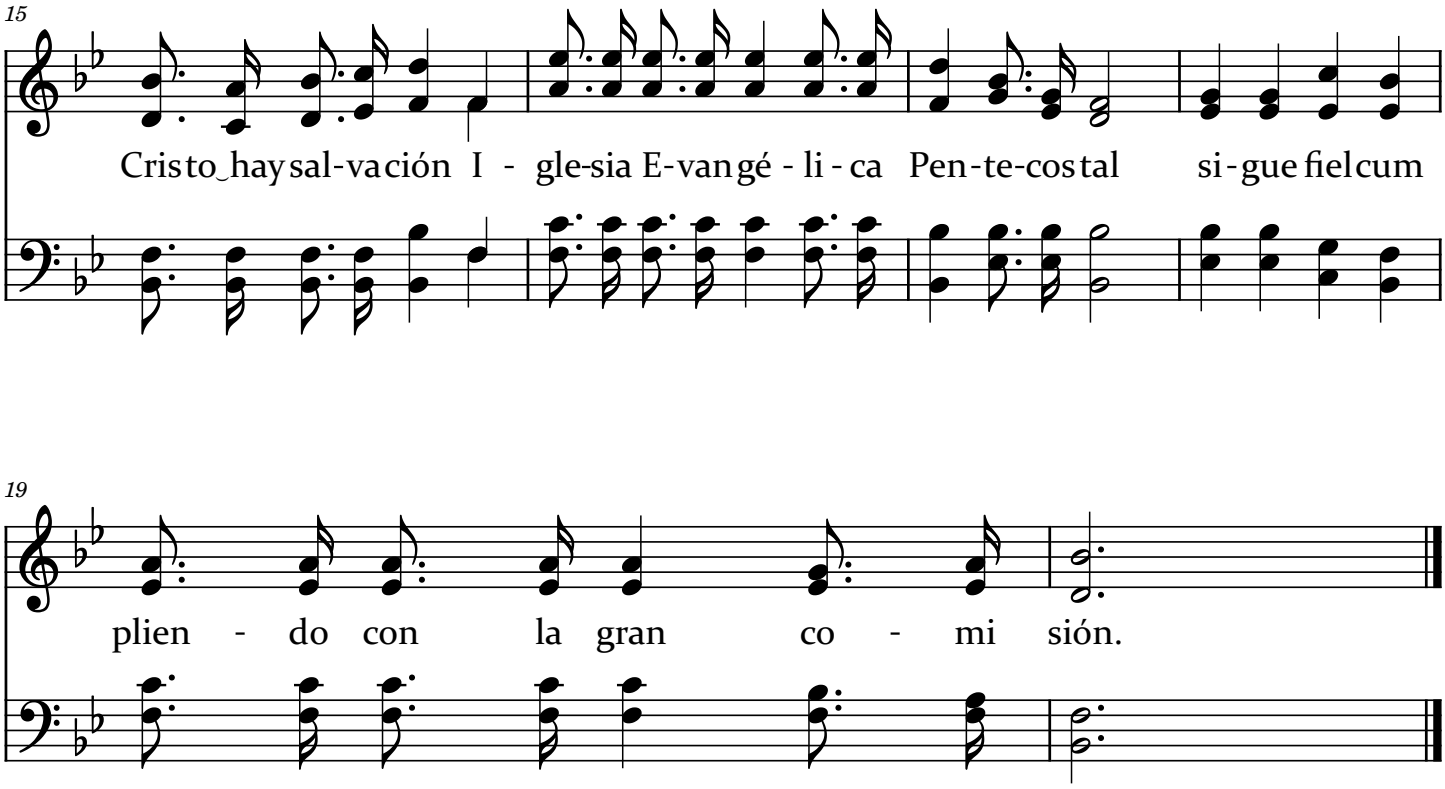
15
Cristo hay sal-vación I - gle-sia E-van gé - li - ca Pen-te-cos tal si-gue fiel cum
19
plien - do con la gran co - mi sión.

QUE BUENO ES, RECORDARLE HOY

Adap. Simón Pinilla O.

Arm. Horacio Contreras R.

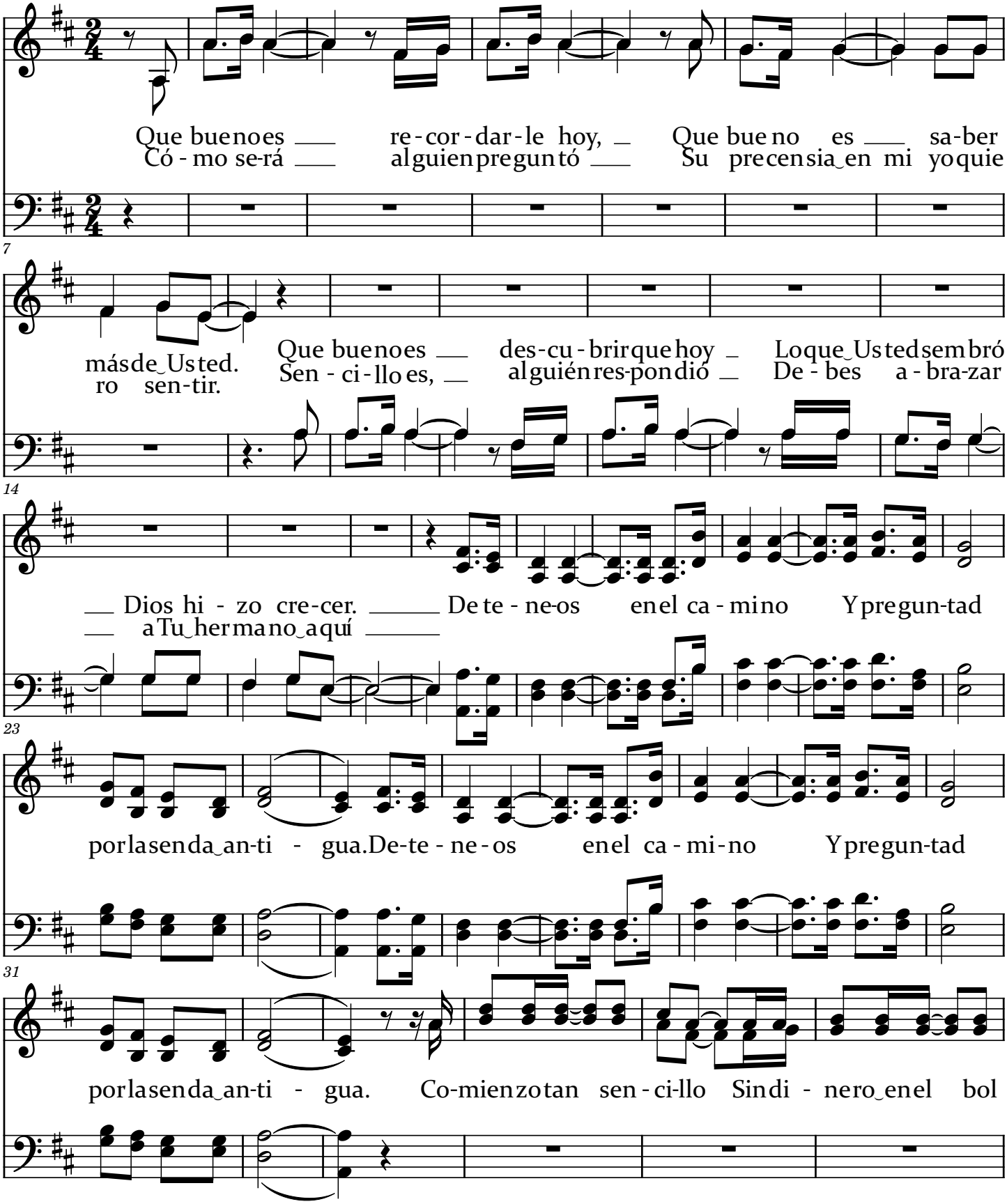

42.1

37

sillo Fun-dóasí la o-braPen-tecostal Co-mienzotan sen-cillo Sindi-

44

nero enelbol-si-llo Fun-dó a-sí la o-braPen-te-cos-tal.

HAY UN DULCE ESPÍRITU AQUÍ

DORIS AKER

Hay un dul - ce Es - pí - ri - tu a quí Y yo
Ben - di - cio - nes pue - des - re - ci - bir Si le en-

6

sé que es el Es - pí - ri - tu del Se ñor Ca - da ros - tro ex -
tre - gas hoy tu vi da a tu Sal va - dor E - res tu di -

11

pre - sa el go - zo sí Pues sen - ti - mos la pre -
cho - so al de - cir "A Je - sús con fe yo

15

sen cia del Se ñor
siem pre le segui - ré San - to Es - pí - ri - tu,

43.1

20

fiel, ce-les - tial, qué - da te‿a - quí Llénanos de tu‿a-mor.

26

Y por tus o - bras te da - mos hoy lo - or Y sin du-

30

dar yo se que nue - va vi - da‿en Ti ten -

32

dre - mos siem - pre‿a - quí

A LA CASA DE JAIRO

SANTIAGO STEVENSON

A la ca - sa de Jai - ro‿i-ba Je - sús; U - na
A-quel pue-blo, in - men - so‿y nu-me - roso, U - na
Je - su - cris-to Yo fuí quien te to - có. Mi mal

6

gran mul - ti - tud i - ba tras El. Y‿u - na
par - te cre - í - a‿en el Se - ñor; Pe - ro‿el
nin - gún doc - tor pu - do sa - nar Mas tu

10

po - bre mu - jer lle - na de fe, No mi -
res - to ene - mi - gos y fu - riosos Hoy
fa - ma llego‿a - mi y vi - ne‿a ti Ya

14

ró la mul - ti - dud fué‿y le to - có.
dí - a los en - cuen - tras aún pe - or.
sa - na - da es - toy per - do - na - me

44.1

18

Haz tú cual la mu - jer que fué y to - có

23

el bor - de del ves - ti - do del Se - ñor. Vir -

28

tud sa - lió de El, y e - lla sa - nó, Y

32

si le to - cas tú sa - nas tam - bién.

CRUCIFICADO FUE EL REY

HERNAN TRONCOSO I

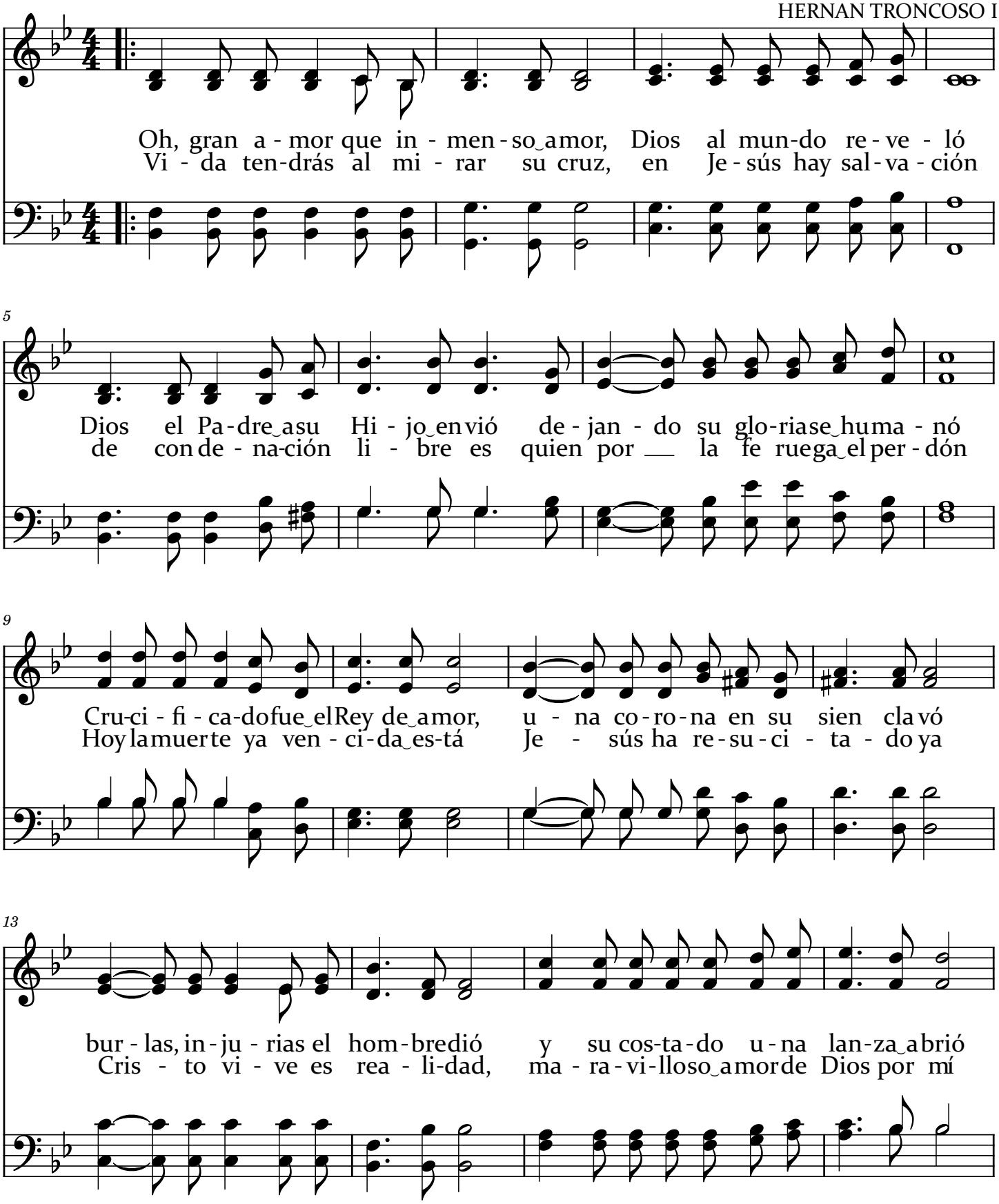

45.1

17

cru - ci - fi - ca - do ofre-ció el per-dón; Oh, gran a-mor, oh, qué in - men so a mor
hay es-pe-ran - za de vi - da y paz si en tu vi - da le de - jas en - trar

21

cla-mó a gran voz a su Pa-dre Dios "No sa ben lo que ha cen, per - dó - na los"
paz, per-dón de Dios te da - rá al cie-lo nos pro - me te al fin llevar.

25

Con - su-ma - do es, con - su-ma - do es, Je - sús mu - rió
Cris - to vi - ve hoy, muer - te Él ven - ció, re - su - ci - tó

31

Oh, qué gran a - mor, Dios al mun-do a-mó Je - sús mu - rió;
Cris - to vi - ve hoy en mi co - ra - zón re - su - ci - tó.

37

con - su - ma - do es Dios al mun do a-mó, Jes - sús mu - rió.
Oh, qué gran a - mor Dios al mun do a-mó, re - su - ci - tó.

¿CUANTO COSTÓ?

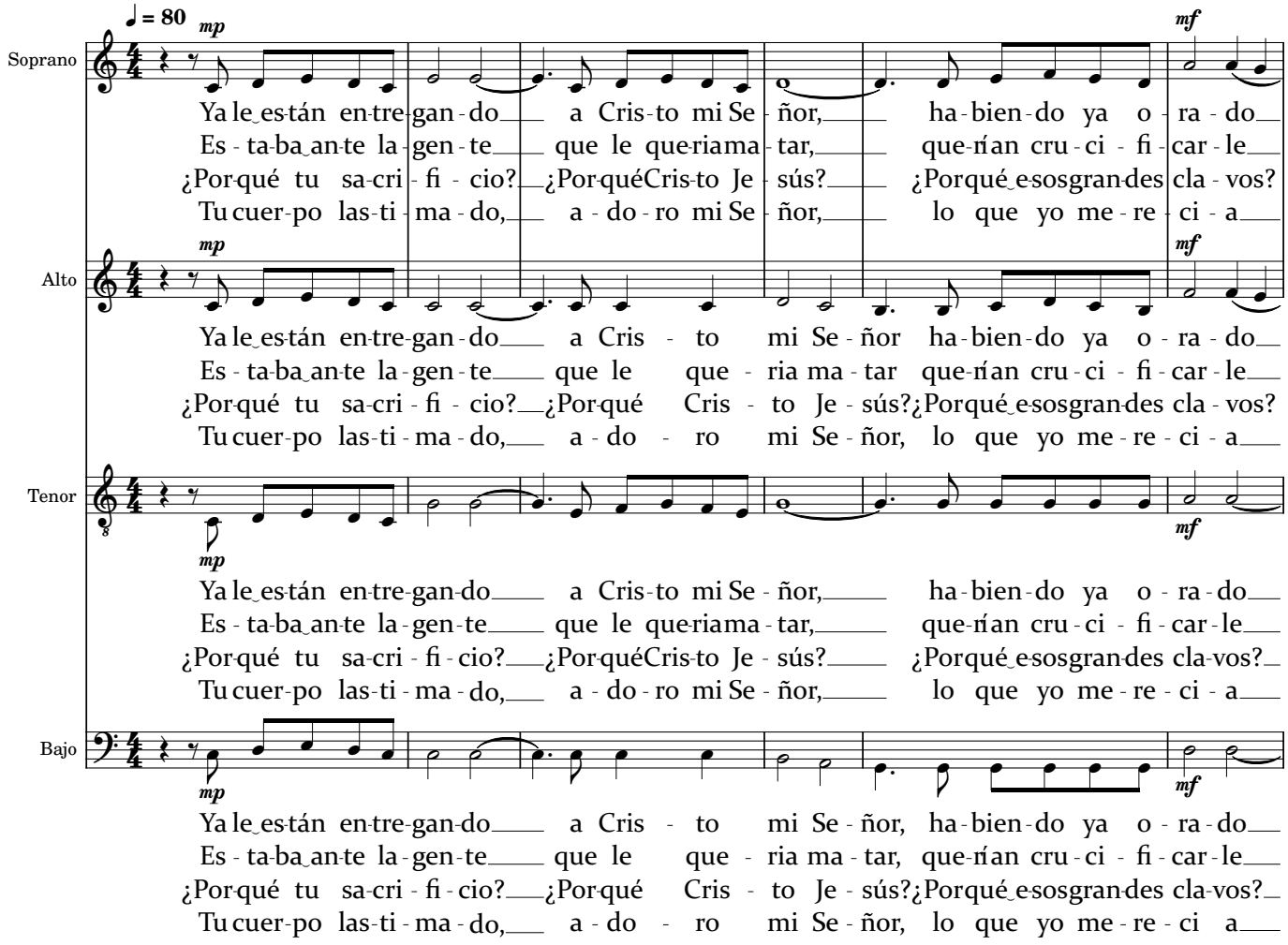

46.2

7

S.

en el Get se - ma - ni. Co - mie - za el mar - ti - rio pa - ra mi Sal - va - dor;
quería n ha cer - le mal; Des - pués del be - ne - fi - cio am - pa - ro y sa - ni - dad,
¿Por qué la cruen - ta cruz? Co - ro - na de es - pi - nas, vi - na - gre en tu do - lor,
su - fris - te Tú por mi. Con - tem - plo tus he - ri - das, que san - gran mi Se - ñor,

A.

en el Get se - ma - ni. De mi Sal - va -
quería n ha cer - le mal; De la sa - ni -
¿Por qué la cruen - ta cruz? Oh en tu do -
su - fris - te Tú por mi. San - gran mi Se -

T.

en el Get se - ma - ni. De mi Sal - va -
quería n ha cer - le mal; De la sa - ni -
¿Por qué la cruen - ta cruz? Oh en tu do -
su - fris - te Tú por mi. San - gran mi Se -

B.

en el Get se - ma - ni. De mi Sal - va -
quería n ha cer - le mal; De la sa - ni -
¿Por qué la cruen - ta cruz? Oh en tu do -
su - fris - te Tú por mi. San - gran mi Se -

13

S.

y pron - to en el pre - to - rio ha - brá de ser juz - ga do co - mo vil mal - he - chor.
a - ho - ra le mal - tra - tan lo es - cu - pen y lo a - zo tan con que gran - de cruel - dad.
¿Por qué? oh Pa - dre e - ter - no ¿Por qué lo pa - de - cis te ¿Por qué, mi Re - den - tor.
A Ti sea to - da glo - ria, A Ti sea to - da hon - rra A ti mi Re - den - tor.

A.

- dor, y pron - to en el pre - to - rio ha - brá de ser juz - ga do co - mo vil mal - he - chor.
- dad, a - ho - ra le mal - tra - tan lo es - cu - pen y lo a - zo tan con que gran - de cruel - dad.
- lor, ¿Por qué? oh Pa - dre e - ter - no ¿Por qué lo pa - de - cis te ¿Por qué, mi Re - den - tor.
- ñor, A Ti sea to - da glo - ria, A Ti sea to - da hon - rra A ti mi Re - den - tor.

T.

- dor, y pron - to en el pre - to - rio ha - brá de ser juz - ga - do co - mo vil mal - he - chor.
- dad, a - ho - ra le mal - tra - tan lo es - cu - pen y lo a - zo - tan con que gran - de cruel - dad.
- lor, ¿Por qué? oh Pa - dre e - ter - no ¿Por qué lo pa - de - cis - te ¿Por qué, mi Re - den - tor.
- ñor, A Ti sea to - da glo - ria, A Ti sea to - da hon - rra A ti mi Re - den - tor.

B.

- dor, y pron - to en el pre - to - rio ha - brá de ser juz - ga - do co - mo vil mal - he - chor.
- dad, a - ho - ra le mal - tra - tan lo es - cu - pen y lo a - zo - tan con que gran - de cruel - dad.
- lor, ¿Por qué? oh Pa - dre e - ter - no ¿Por qué lo pa - de - cis - te ¿Por qué, mi Re - den - tor.
- ñor, A Ti sea to - da glo - ria, A Ti sea to - da hon - rra A ti mi Re - den - tor.

19

S. ¿Cuán-to cos tó mi Sal-va - ción? ¿Cuan-to de - bí su frir? Y Tú lopa - gas-te

A. ¿Cuán-to cos tó mi Sal-va - ción? ¿Cuan-to de - bí su frir? Y Tú lopa - gas-te

T. ¿Cuan-to, cuan-tocos-tó mi Sal-va - ción ¿Cuán-tode-bí su - frir? Y Tú lopa gaste

B. ¿Cuan-to, cuan-tocos-tó mi Sal-va - ción ¿Cuán-tode-bí su - frir? Y Tú lopa gaste

25

S. to-dopora - mor Pre-cio-sa san-grequede-rra-ma-dafué; Per-dón me dió; me re - ceslo-

A. to-dopora - mor Pre-cio-sa san-grequede-rra-ma-dafué; Per-dón me dió; me re - ceslo-

T. to-dopora - mor. Pre-cio-sa san-grequede-rra ma-dafué; Per dón me dió; me re ceslo

B. to-dopora - mor, to-dopora - mor. Pre-cio-sa san-grequede-rra ma-dafué; Per dón me dió; me re ceslo

33

S. -or Se - ñor. me - re - ces lo - or Se - ñor.

A. -or Se - ñor. me - re - ces lo - or Se - ñor.

T. or Se ñor. me re - ces lo - or Se - ñor.

B. or Se ñor. me re - ces lo - or Se - ñor.

ALELUYA, BENDITO JEHOVA

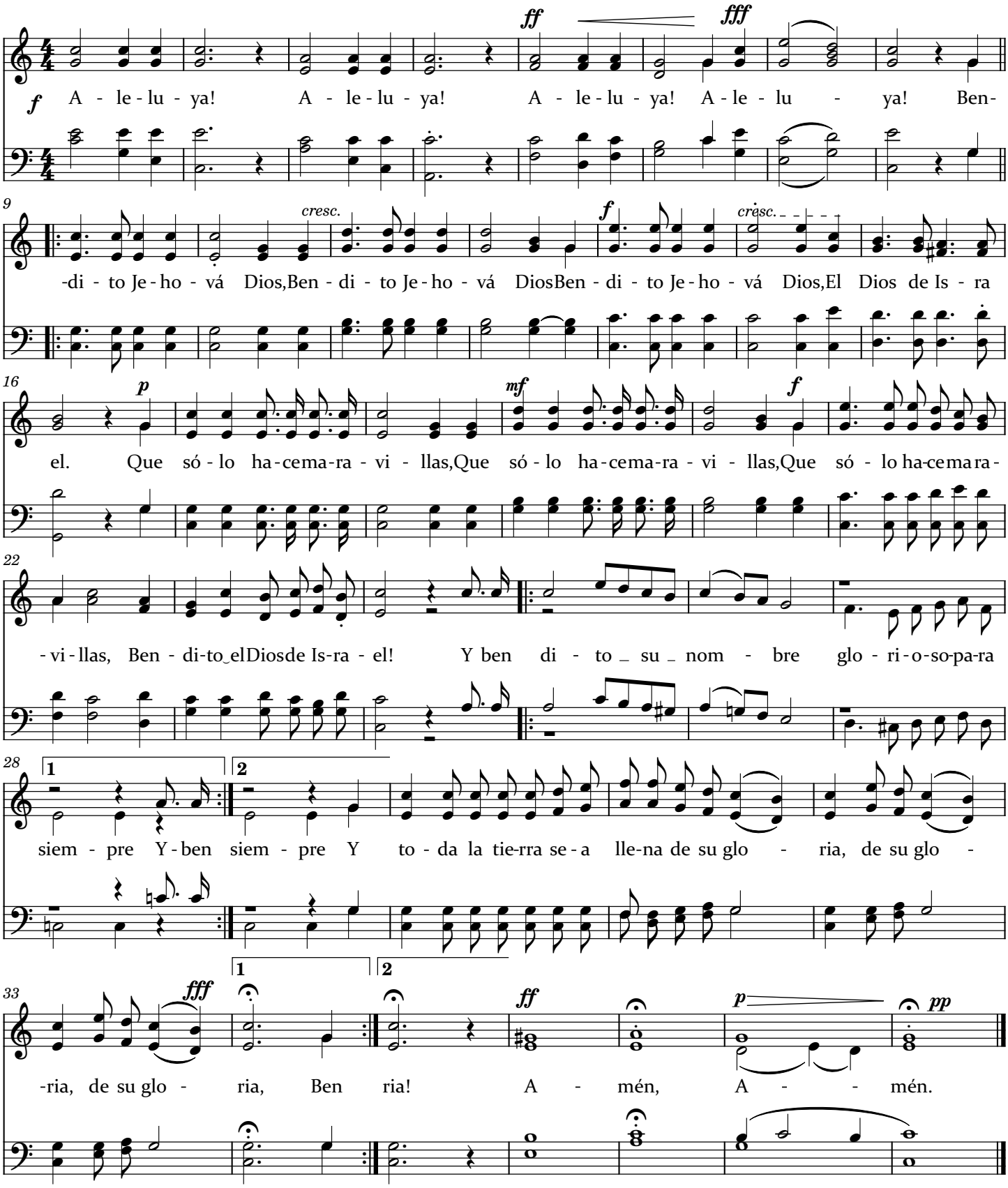

Salmo 8

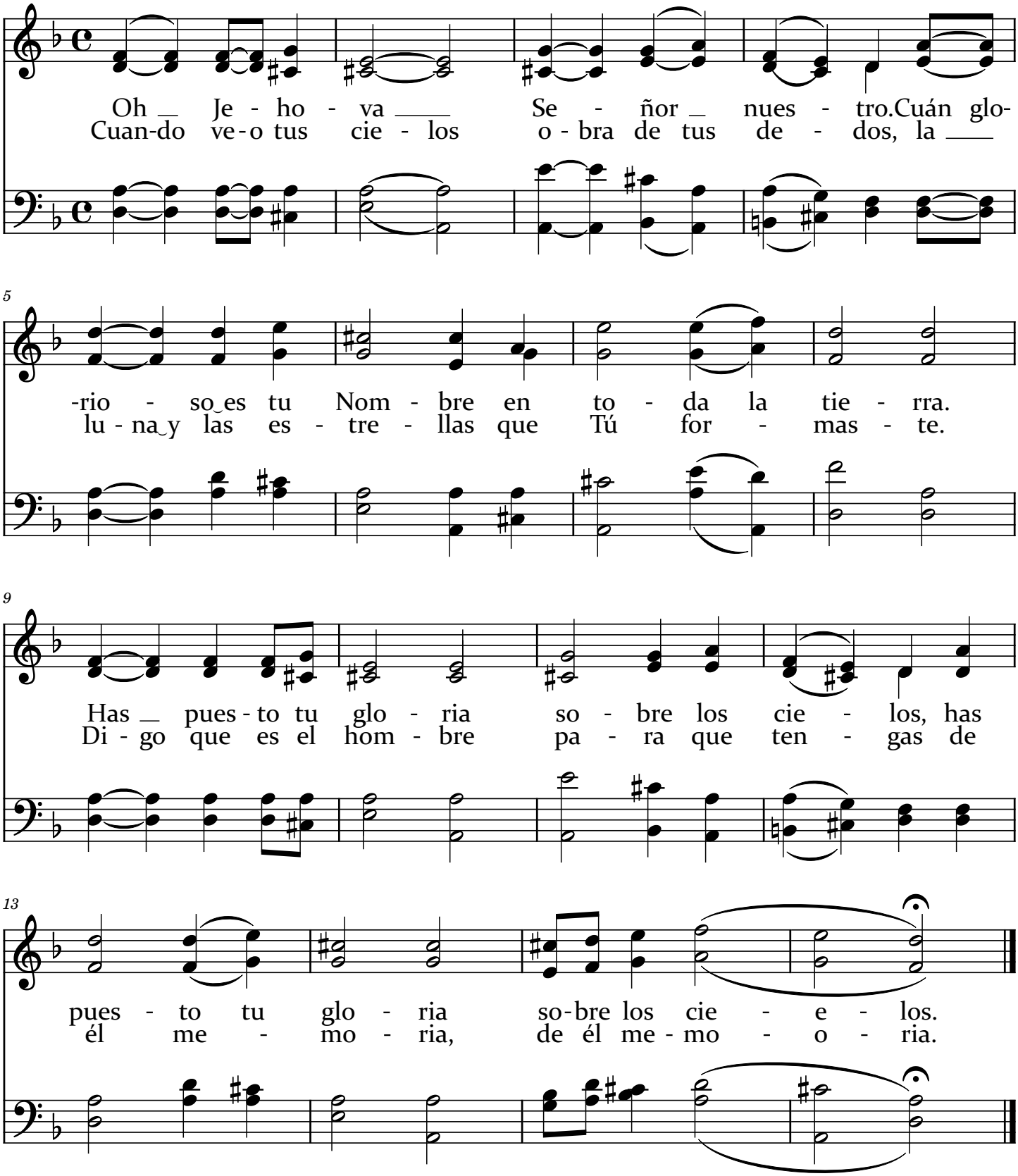
Oh Je - ho - va Se - ñor nues - tro.Cuán glo-
Cuan-do ve-o tus cie - los o - bra de tus de - dos, la
5
-rio - so es tu Nom - bre en to - da la tie - rra.
lu - na y las es - tre - llas que Tú for - mas - te.
9
Has pues - to tu glo - ria so - bre los cie - los, has
Di - go que es el hom - bre pa - ra que ten - gas de
13
pues - to tu glo - ria so-bre los cie - e - los.
él me - mo - ria, de él me - mo - o - ria.

En Jesucristo Martir de Paz

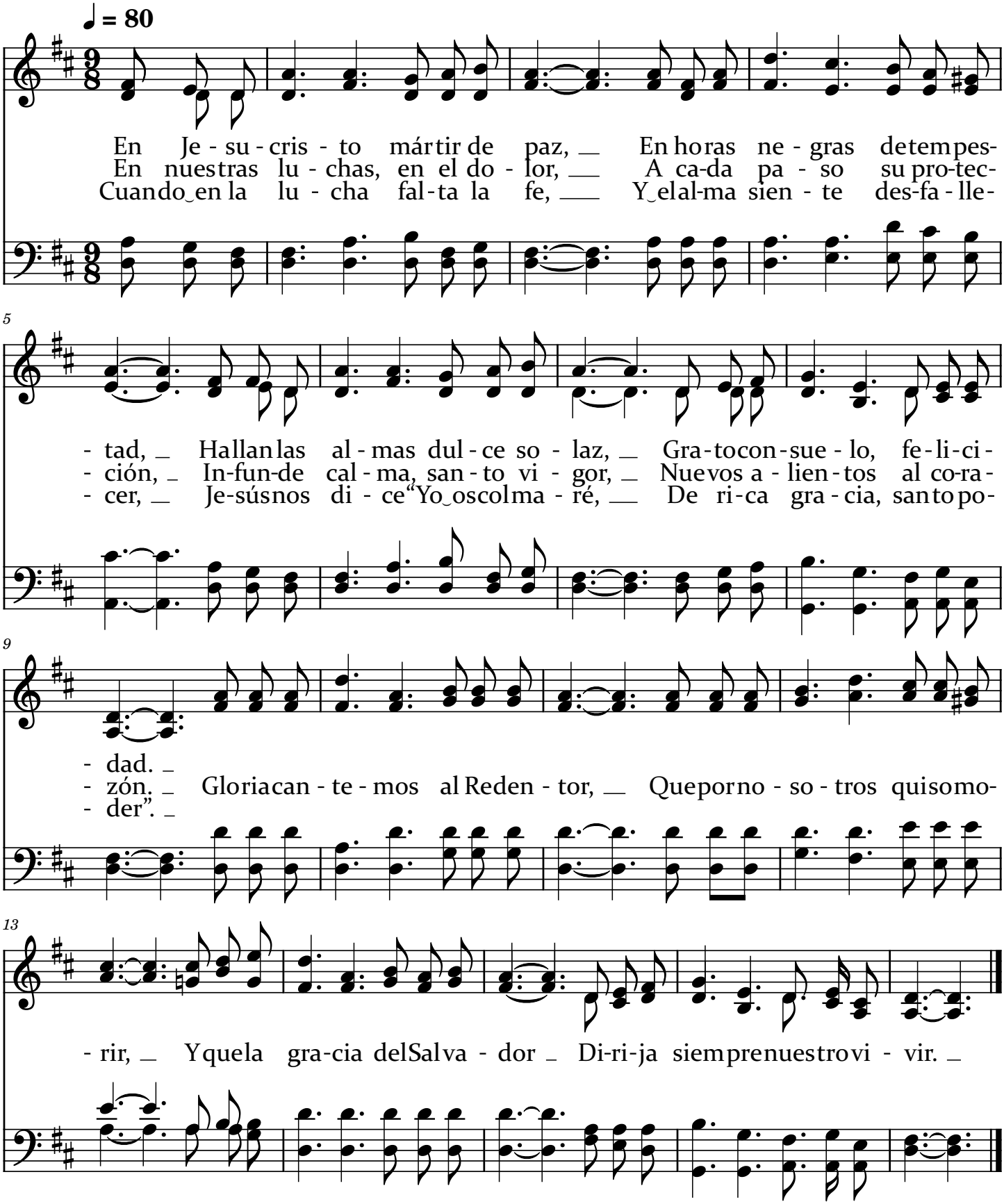

Paz en el Valle

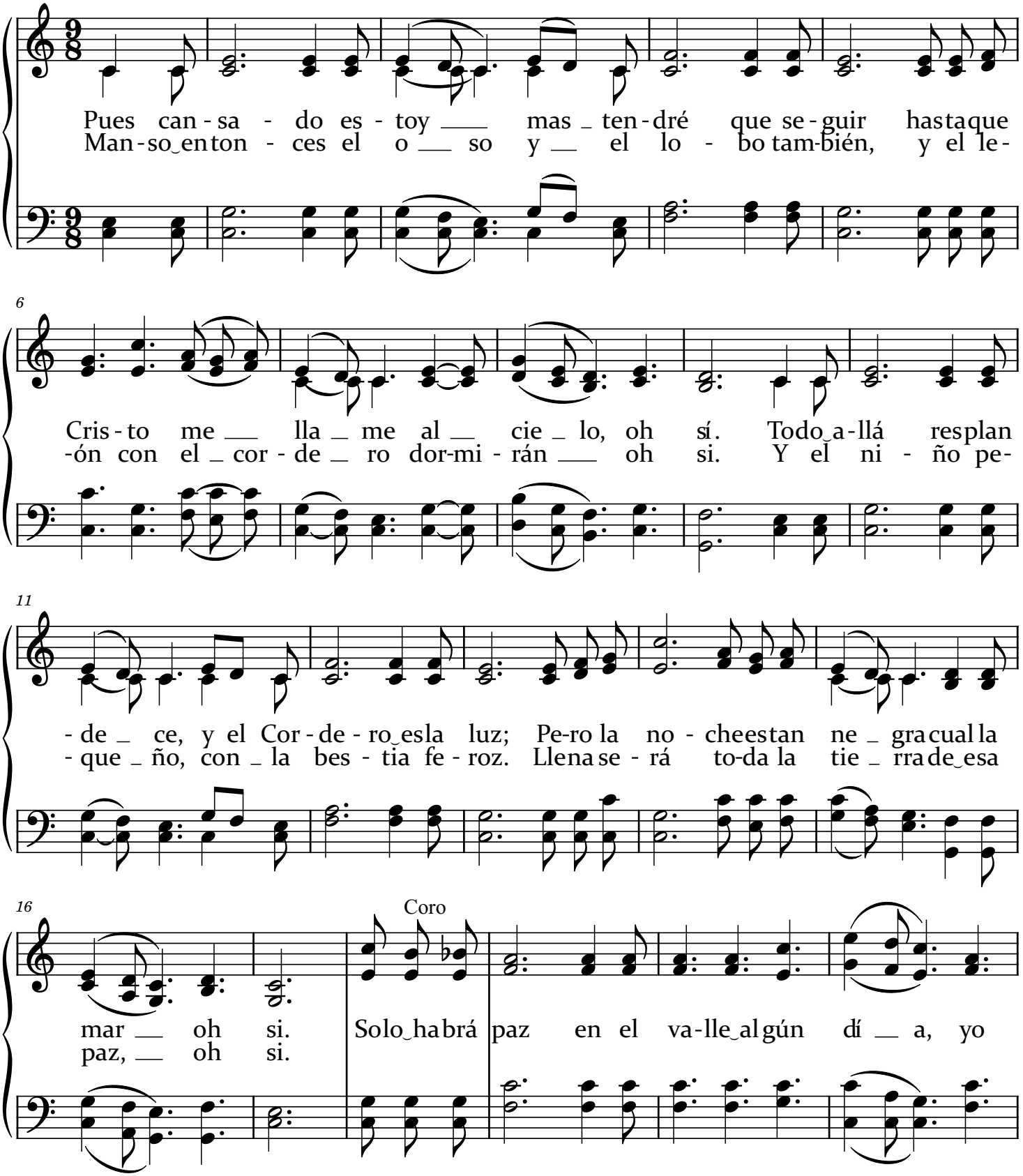

50.1

22

sé. Solo habrá paz en el va lle, yo sé, pa-ra mi. No ha-brá tris-

27

-te-za, ni pe-nas ni lu-chas a-lli. Solo habrá paz en el

32

va lle pa-ra mí oh sí.

Huestes sin Fin

Trad. Honorario T. Reza

Ray Overholt, 1958

Lento, con sentimiento

A - rres - ta - do fue en el Huer-to Je - sús mi Sal - va - dor, He - ri - do fué con o - dio
En la fren-te u - na co - ro - na De es - pi - nas el lle - vó con bur - la lo a - cla - ma - ron
Al cla - var lo en el ma - de - ro, Por o - tros im - plo - ró. Cla - mó su - frien - te, "Ten - go
Se rin - dio co - mo cor - de - ro, Su bo-ca en mu - de - cio, La cruz el so - lo la lle -

5

vil. Cual cri - mi - nal fue muer-to Sin ser un pe - ca - dor, Mas Hu - mil - de pre - fi - rió mo
Rey. Ve - ja - do y des-pre - cia - do, La o - fen - sa so - por - tó Mas Hu - mil - de pre - fi - rió mo
sed." El a - gua le ne - ga - ron Y na - die lo a yu - dó Del Hu - ma - no gra de el o - dio
-vó. Su muer te en el ma - de - ro Me dio la Sal - va - ción, Li - ber - to - me de con - de - na

Más rápido

9

f

ción.
fué. Hues tes sin fin De án - ge - les San - tos pu - do bien lla -
rir.
rir.

13

- mar En su fa - vor Mas fué a la cruz So - lo y triun -

lla - mar

16

rall.

-fan - te, Pa - ra re - di - mir - nos con a - mor.

52.1

YO OIGO DECIR QUE MÁS ALLÁ

H. C. Ball

James Rowe

♩. = 64

Yo oi - go de cir que más a - llá hay un buen ho - gar, Hay un buen hogar, En donde el
No pue-do de - jar de a - nunciar que sal - va Je - ús. Que Sal va Je sús, Que trae al per
Yo voy tan fe - liz en me - dio de las pruebas a - quí, Las prue bas a quí, Por qué yo bien

4

al ma pa - ra siem - pre pue - de mo - rar, Sí, pue de mo rar, En don - de la
- di - do en la no - che a su gran luz, De Cris to la luz, Que cal - ma da -
sé que voy a ver a Cris - to a - llí, A Cris to a llí, En don - de por

6

muer - te nun - ca en - tra, nun - ca ja - más. No nun ca ja más. Si no que a -
- rá al pe - re - gri - no en la tem - pes - tad. En la tem pes tad. Y can - tos por
si - glos, y por si - glos, mun - do sin fin. Un mun do sin fin. Lo - o - res da -

8

- llá con el Señor es to - do so - laz.
due - lo le da - rá, en su gran bon - dad. A - llá quiero es - tar A - llá quiero es
- ré a Dios a - llí con arpa y cla - rín.
A - llá quiero es tar,

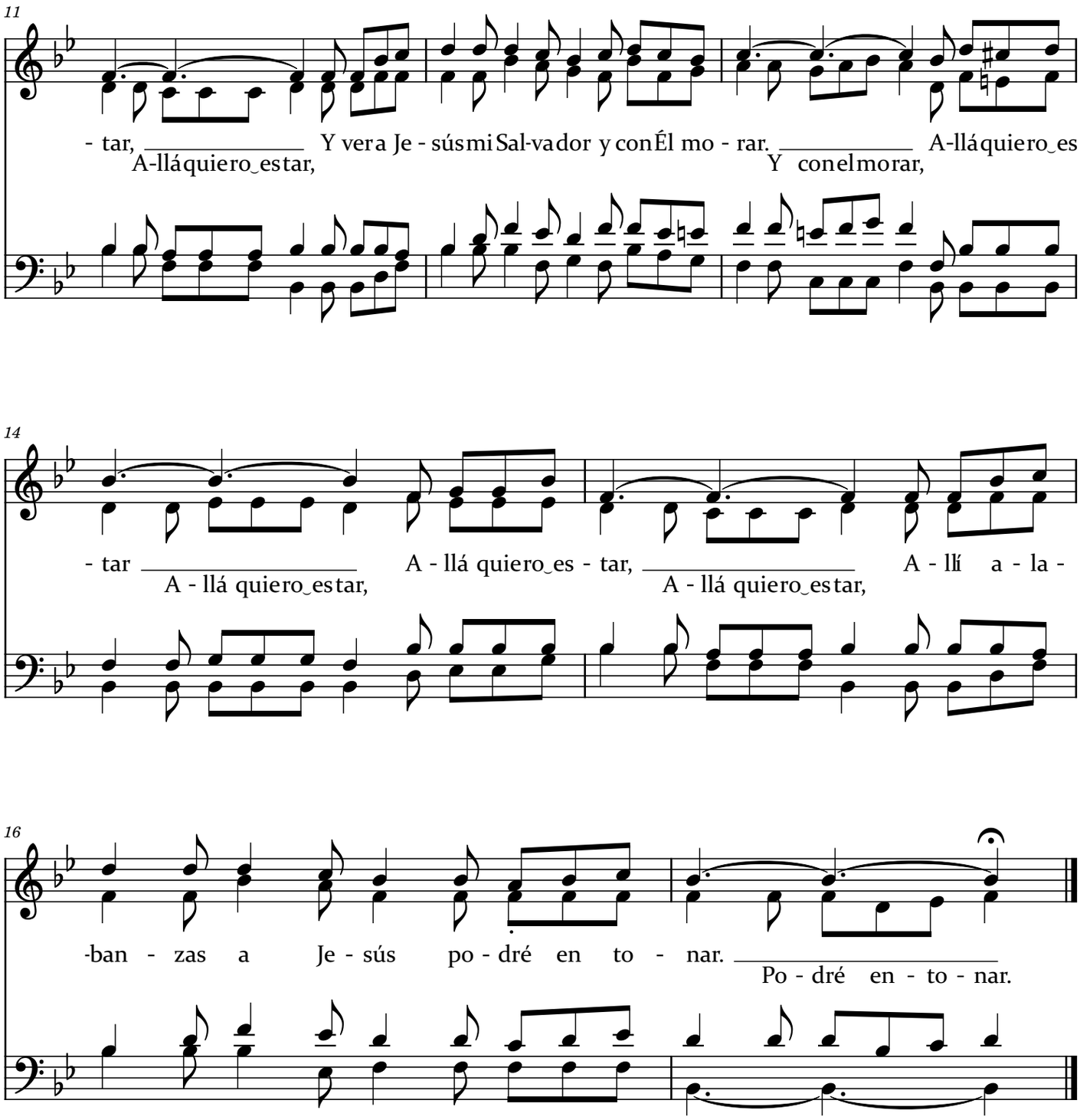
11
- tar, A-lláquiero_estar, Y vera Je - sús mi Sal-vador y con Él mo - rar. Y con el morar, A-lláquiero_es
14
- tar A - llá quiero_estar, A - llá quiero_es - tar, A - llá quiero_estar, A - llí a - la -
16
-ban - zas a Je - sús po - dré en to - nar. Po - dré en - to - nar.

53.1

ALABADO EL GRAN MANANTIAL

(T. M. Westrup)

¡A - la - ba-do elgran ma-nan - tial Que de san - gre Dios nosmos-tró!
La punzan-te in-sig - nia lle - vó; En la cruz de - jó de vi - vir:
Pa-dre, de ti le - jos va - gué, Ex - tra - vió - se mi co - ra - zón;

5

¡A - la-ba-do elRey que mu - rió, Su pa - sión nos li - bra del mal!
Grandesma - les qui - so su - frir No en va-no em-pe - ro su - frió.
Co - mogra - nas mis cul-pas son; No con a - gua lim - pio se - ré.

9

Le-jos del re - dil de mi due - ño Ví - me mí - se - ro, pequeño vil.
Algranmanantial con-du - ci - do, Quede mi maldadha si-do fin
A tu fuen-te magna a-cu - dí Tu prome-sa cre-o, oh Je - sús;

13

El Corde - ro san - gre ver - tió; Me lim - pia solo es - te rau - dal.
"Lá - va-me", le pu - de de - cir, Y ní - vea blancu - ra me dió.
La e - fi-caz virtud de tu don La ní - vea blancu - ra me dé.

17

Sé que só - lo a - sí

Sé que so lo a sí me emblan - que - ce - ré

19

Me em blanque - ce - ré

Sé que so lo a sí Me emblan - que - ce - ré

21

Lá - vame en tu san - gre Je - sús Y

Sí, Je - sús

23

ní - vea blan - cu - ra me des.

Me - des.

54.1

Digno de ser Alabado

Hernan Troncoso L.

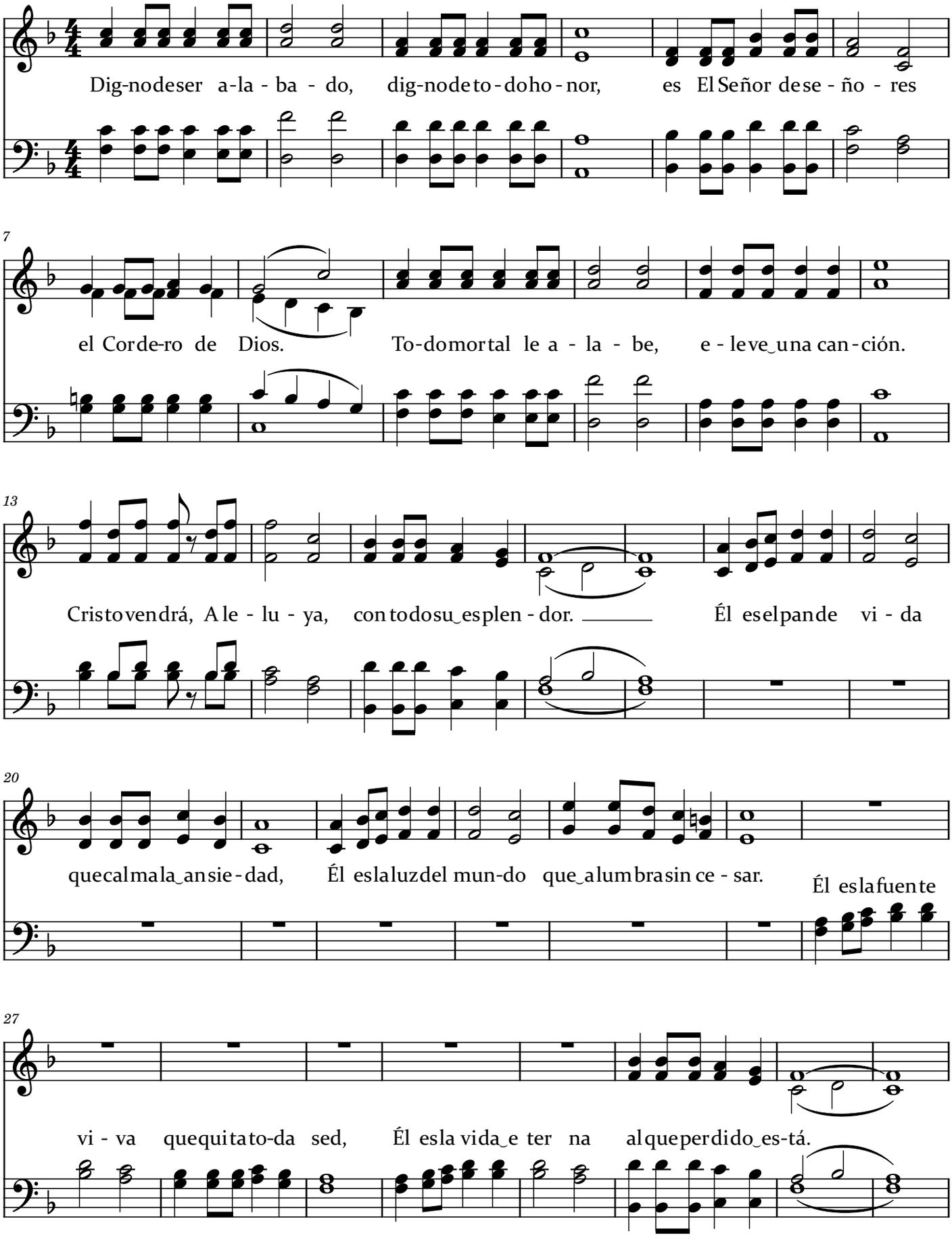

35

To-domortal le a - la - be, e - leve‿una can-ción Cris-tovendrá A-le - lu - ya,

41

con todosu‿esplen-dor. Él aúnllamandoes - tá diciendo Dé - jame‿en

47

-trar pa-ramo - rar en ti y dicha‿encon-tra - rás. Dí - a fa-tal ven - drá

53

y yano‿habrá lu - gar, lapuerta ce-rra-rá y nopodrás en - trar. To-domortal le a-

59

- la - be, e - leve‿una can - ción Cris - to vendrá A - le - lu - ya,

64

con to - do su‿es - plen - dor.